

**direttore responsabile:** ALBERTO RICCI

**redazione:** Vittorio Tonini, Mario Ballabio,  
Marco Bonacina, Paola Bonacina, Guido Ciceri,  
Giovanni Dell'Oro, Armando Dragoni, Roberto Ferrario,  
Paolo Grieco, Emanuele Pensotti, Matilde Petracca,  
Fabrizio Pierpaoli, Larissa Pirola, Giovanni Righetto,  
Elena Riva, Ildefonso Riva

**www.artigiani.lecco.it / info@artigiani.lecco.it**

**stampa:** Editoria Grafica Colombo srl  
Via Roma 87 - Valmadrera (Lc) - Tel. 0341.583015

**composizione:** Studio Grafico Artego  
Via Roma 66 - Lecco - Tel. 0341.350457

 Periodico associato all'Unione  
Stampa Periodica Italiana

QUESTO NUMERO  
VIENE DISTRIBUITO  
IN 4.500 COPIE



anno 62  
n. 4  
2015  
aprile

  
LECCO

# A

# L'ARTIGIANATO LECCHESE

Poste Italiane S.p.A. - Spedizione in abbonamento postale - 70% - DCB CO



REAZIONI POSITIVE DOPO IL VARO DEGLI INCENTIVI PER IL LAVORO

# Collegare le energie per ridare potenza all'economia

# Jobs act, ora puntare sulla ripresa economica

Confartigianato Imprese Lecco ha tenuto il 30 marzo l'assemblea ordinaria dei delegati, convocata per l'approvazione del rendiconto finanziario e della situazione patrimoniale. Nella relazione introduttiva, il presidente Daniele Riva ha presentato i risultati raggiunti dall'Associazione nel corso dell'ultimo anno, grazie anche al supporto di una solida struttura interna di collaboratori con preziose professionalità, guidati dal segretario generale Vittorio Tonini.

Riva ha poi sintetizzato le azioni di accompagnamento delle imprese ad Expo 2015 (ne parliamo ampiamente nelle pagine successive), azioni messe in campo per facilitare i contatti commerciali con i partecipanti all'Esposizione. Il Presidente ha evidenziato come alla base della progettualità vi sia la consapevolezza che il contesto in cui ci stiamo muovendo rimane ancora difficile, e una via d'uscita è sicuramente quella di aprirsi ai mercati esteri. Da questo punto di vista, i dati dell'Osservatorio di Confartigianato rappresentano un preziosissimo barometro della economia reale. In realtà, le previsioni degli analisti che vedevano tra la fine del 2014 e l'inizio del 2015 un periodo di netta ripresa dei consumi sono state smentite dai fatti: in questo momento è solo la domanda estera a sostenere il PIL. Inoltre, importanti segmenti produttivi dell'artigianato presentano ancora condizioni critiche. Nel quarto trimestre 2014, i due settori dove è maggiore l'incidenza delle imprese artigiane (manifatturiero e costruzioni) presentano ancora una diminuzione congiunturale del valore aggiunto: - 1,4% nel manifatturiero e - 3,2% nelle costruzioni. I servizi, al contrario,



dopo un biennio di recessione sono in territorio leggermente positivo, con una lieve crescita del valore aggiunto dello 0,2%.

dopo un biennio di recessione sono in territorio leggermente positivo, con una lieve crescita del valore aggiunto dello 0,2%.

## LE NOVITÀ DEL JOBS ACT

La seconda parte della serata, con la partecipazione allargata a tutti gli associati, si è focalizzata sul discusso tema del Jobs Act. I decreti attuativi saranno davvero efficaci per favorire l'occupazione e ridare slancio a un'economia che fatica a rincorrere un mercato sempre più in-

novativo e globale? In attesa di conoscere la risposta, i primi dati fanno ben sperare.

Una recente rilevazione di Confartigianato Lombardia, svolta a febbraio interpellando 1.450 artigiani di micro e piccole imprese lombarde, evidenzia che una assunzione su due viene effettuata con contratto a tempo indeterminato. Inoltre, la decontribuzione prevista dalla Legge di Stabilità incentiva due terzi delle assunzioni: nel dettaglio, il 45% degli imprenditori che hanno assunto a tempo indeterminato

A MILANO, ITALIAN MAKERS VILLAGE

## Convention Giovani Imprenditori

L'annuale Assemblea Pubblica dei Giovani Imprenditori si terrà quest'anno a Milano, nello spazio dedicato da Confartigianato al Fuori Expo "Italian Makers Village" (zona via Tortona). Il tema sarà: "Digital Network Artigiano - DNA dei Giovani Imprenditori di Confartigianato".

I lavori inizieranno la mattina di sabato 9 maggio alle 9.30 per terminare intorno alle 18.30. Domenica 10 maggio i lavori riprenderanno alle 9.30 e si concluderanno alle 13.

La partecipazione di tutti è importante!

Per noi giovani imprenditori partecipare all'appuntamento è un momento formativo personale ma anche un bel momento di aggregazione con altri imprenditori di Lecco e delle altre province d'Italia. Il programma completo è in via di definizione.

Se sei interessato o solo incuriosito, contattaci: Guido Ciceri, tel. 0341.250200, [gciceri@artigiani.lecco.it](mailto:gciceri@artigiani.lecco.it)



tra il 1° gennaio e il 23 febbraio 2015, avrebbero utilizzato un altro tipo di contratto e un ulteriore 18,1% non avrebbe nemmeno proceduto ad assumere.

La leva degli incentivi è rilevante anche nelle previsioni per i restanti 10 mesi del 2015: in questo caso le assunzioni a tempo indeterminato che non si sarebbero effettuate (29,7%) o che si sarebbero effettuate con altro contratto (44,8%) arrivano al 74,5% del totale, circa tre su quattro. Saranno questi i primi effetti del Jobs Act? Se per ora non si realizzerà il sogno del lavoro per tutti, si spera che almeno ci sarà più stabilità per alcuni.

Un positivo apprezzamento sulla riforma è stato espresso dal presidente Daniele Riva: "Il contratto a tempo indeterminato a tutele crescenti - ha detto Riva - rappresenta una partenza con il piede giusto. Il Jobs Act può essere un'occasione importante per far ripartire l'occupazione, semplificando le regole sul lavoro e riducendo i costi a carico delle piccole imprese, ma è necessario rafforzare la ripresa economica".

Nel corso dell'incontri, al quale hanno preso parte oltre 120 imprenditori, gli avvocati Alessandro Varesi e Andrea Colombo hanno illustrato i punti di interesse della legge e proposto un primo approfondimento sui decreti attuativi del Jobs Act.

"L'interesse del pubblico, che ha animato la serata con molte domande - spiega Vittorio Tonini, segretario generale di Confartigianato Lecco -



In alto, da sinistra, il segretario generale Vittorio Tonini, gli avvocati Alessandro Varesi e Andrea Colombo e il presidente Daniele Riva.



si è concentrato soprattutto sugli incentivi alle assunzioni, che riguardano tutti gli operai e impiegati assunti con contratto a tempo indeterminato dal 1° gennaio al 31 dicembre 2015, ma anche i lavoratori assunti a tempo indeterminato

con conversione di un contratto a tempo determinato. I vantaggi per il datore di lavoro sono molto interessanti, prevedendo l'esonero per tre anni dal versamento dei contributi previdenziali, con la sola esclusione dei premi INAIL. Inoltre, la nor-

mativa introduce finalmente una serie di certezze sul sistema delle indennità di licenziamento".

Confartigianato Lecco è a disposizione delle aziende per ogni chiarimento in merito alle novità introdotte dalle nuove normative.

MARTEDI 12 MAGGIO ALLE 18,15 IN SEDE

## Alla ricerca dell'export, come individuare il giusto mercato



L'Ufficio Estero propone un secondo seminario gratuito dedicato all'internazionalizzazione, dal titolo "Alla ricerca dell' export - Come individuare il giusto mercato".

L'appuntamento è previsto per martedì 12 maggio alle ore 18.15 nella sala convegni della sede di via Galilei 1 e si rivolgerà a quelle imprese che vorrebbero esportare, ma non sanno dove, che desiderano attivare un processo di selezione dei

mercati rapido ed efficace oppure che hanno già provato ad esportare, ma senza successo.

Con l'aiuto del dott. Francesco D'Antonio, che già collabora con Confartigianato Varese, si cercherà di capire come individuare i mercati più favorevoli per il proprio prodotto, valutarne le caratteristiche commerciali, selezionare l'intermediario più conveniente e definire adeguati accordi di collaborazione.

# Confartigianato for EXPO 2015

Expo 2015 chiama e Confartigianato Lecco risponde. L'esposizione universale di Milano, in programma dal 1° maggio al 31 ottobre, porterà l'Italia e in particolare la nostra regione sotto i riflettori del mondo.

Con 144 paesi partecipanti che si confronteranno sul tema "Nutrire il Pianeta, Energia per la Vita" e circa 20 milioni di visitatori previsti, Expo 2015 rappresenta una vetrina imperdibile anche per le nostre imprese artigiane che avranno la possibilità di promuovere su una vastissima scala le eccellenze del Made in Italy.

Questo grazie al progetto "Confartigianato for Expo", un insieme di iniziative pensate per valorizzare il saper fare artigiano e per creare occasioni di incontro e scambi com-

merciali in un'ottica di internazionalizzazione.

Le attività avranno il loro cuore pulsante nell'Italian Makers Village, un vero e proprio "villaggio" che Confartigianato nazionale, col patrocinio di Expo 2015, ha allestito in via Tortona 32, nel centro di Milano. Per spiegare nel dettaglio alle imprese lechesi tutte le opportunità legate all'evento, assieme alle modalità di partecipazione, Confartigianato Lecco ha organizzato un incontro pubblico a Lariofiere lo scorso gennaio che ha registrato una folta partecipazione di aziende.

## CONFARTIGIANATO IN EXPO

Confartigianato nazionale sarà innanzitutto presente nella sede ufficiale di Expo Milano 2015, a Rho-

Però, all'interno del Padiglione Italia, dove il prossimo 16 giugno terrà anche la sua assemblea annuale. Qui avrà uno spazio istituzionale e di rappresentanza, ad uso esclusivo, per tutti i sei mesi della kermesse.

Sempre nella sede centrale dell'Expo, trenta imprese d'eccellenza, selezionate tramite il concorso "Nutrire il nostro futuro: energie dalla tradizione", potranno esporre a rotazione nel corso di due settimane non consecutive: dal 12 al 18 giugno e dal 9 al 15 ottobre.

## ITALIAN MAKERS VILLAGE

Al fine di promuovere adeguatamente e in condizioni ottimali l'artigianato di qualità, dando a più imprese possibili la possibilità di pre-

sentare i propri prodotti e servizi in un contesto internazionale, è nato Italian Makers Village, il Fuori Expo di Confartigianato.

Si tratta di un grande spazio espositivo, distribuito su 1.800 metri quadrati, che sorge nel quartiere Tortona, ex area industriale riqualificata nel cuore di Milano, ora diventata uno dei luoghi simbolo della moda e del design.

Aperto al pubblico durante tutti i sei mesi di Expo, il "villaggio" ha come obiettivo quello di favorire la promozione e la commercializzazione di realtà e prodotti d'eccellenza, favorire l'incontro con visitatori, buyers e delegazioni commerciali estere, valorizzare la cultura del Made in Italy, attraverso mostre, convegni, allestimenti, laboratori ed eventi ricreativi.

**IMV** ITALIAN  
EXPO 2015 MAKERS  
VILLAGE  
Italian Excellence, Food & Style



Italian Makers Village sorge in Via Tortona, una dei cuori pulsanti della creatività.



Italian Makers Village è il luogo in cui **tradizione** e **modernità** si fondono per far vivere al mondo l'esperienza del made in Italy.

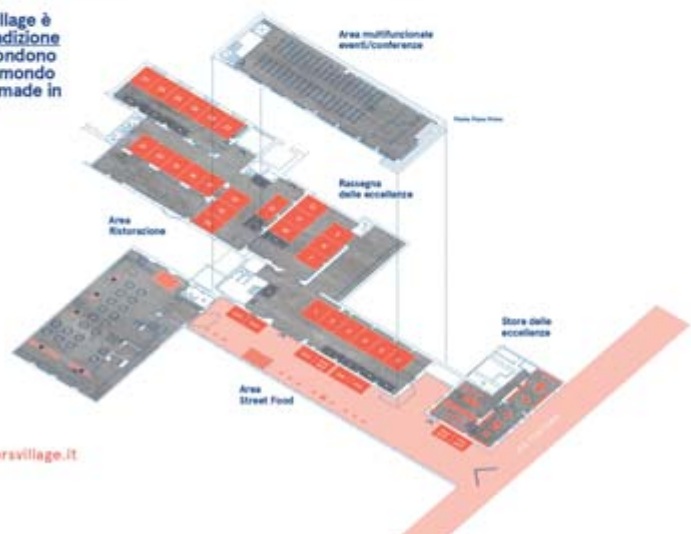

[www.italianmakersvillage.it](http://www.italianmakersvillage.it)

In ciascuna delle 27 settimane sarà proposto un tema, che riguarderà la promozione delle peculiarità territoriali ed economiche delle singole regioni ma anche argomenti trasversali come gli start-up e alcune eccellenze merceologiche tra cui i vini, i formaggi e il fashion.

Tre, nello specifico, le iniziative fieristiche che animeranno il complesso espositivo e che porteranno tra i protagonisti anche imprese bergamasche associate.

### 1) Rassegna delle Eccellenze

Ci saranno 27 stand espositivi in cui le imprese artigiane, a rotazione settimanale, potranno esporre e commercializzare i propri prodotti e servizi. Lo spazio è aperto a tutte le realtà produttive, non soltanto quelle legate al comparto alimentare, tema portante dell'esposizione universale: la volontà è infatti quella di offrire al pubblico tutte le emozioni del Made in Italy, mostrando la qualità produttiva italiana grazie alla promozione della mi-



gliore artigianalità in tutti i campi. Per sfruttare gli spazi presenti è anche possibile che un gruppo di imprese decida di collaborare, condividendo uno stesso stand per ottenere una visibilità comune.

### 2) Store delle Eccellenze

Si tratta di un temporary shop, ospitato in uno spazio di 140 metri quadrati, in cui le imprese potranno vendere direttamente al pubblico. Sono dieci gli stand a disposizione, dove le aziende interessate potranno la-

sciare in conto vendita i loro prodotti per una o più settimane.

### 3) Street Food

Le imprese che producono prodotti alimentari di immediato consumo, potranno venderli in questo spazio esterno, dove verranno allestiti sei stand.

### Contatti d'affari

Nell'Italian Makers Village ci sarà anche la possibilità di confrontarsi con

buyers specializzati provenienti da tutte le aree economiche più importanti del mondo.

Questo avverrà grazie all'organizzazione di 12 missioni "incoming" che si svilupperanno su quattro aree: il fashion, l'arredo, la meccanica e l'agroalimentare. Per l'occasione, sarà predisposta un'apposita area per favorire gli incontri commerciali "B2B".

Invitiamo le nostre imprese a cogliere questa occasione unica per farsi conoscere e per ampliare il proprio business.

Confartigianato Lecco ha aperto all'interno dell'ufficio Competitività uno sportello dedicato ad Expo 2015, a cui è possibile rivolgersi per avere tutte le informazioni.

**Il responsabile dottor Paolo Grieco (tel. 0341.250200, pgrieco@artigiani.lecco.it) è a disposizione per consigliare la migliore soluzione di partecipazione all'evento in base alla struttura aziendale, alla tipologia di prodotto o servizio, e la propensione di investimento di ciascuna azienda.**

## BANDO VOUCHER FUORI EXPO 2015

È stato pubblicato il bando "Voucher per partecipazione di imprese artigiane ad eventi fuori EXPO 2015", previsto nell'ambito dell'Accordo di Programma Regione - Unioncamere Lombardia, Programma di azione 2015, asse 3. Con una dotazione finanziaria di 300mila euro, la Regione Lombardia intende sostenere la partecipazione delle imprese artigiane lombarde ad eventi "Fuori EXPO 2015" realizzati nel periodo compreso tra il 1 maggio e il 31 ottobre 2015.

Sono identificati come eventi "Fuori Expo 2015" tutti quelli organizzati da soggetti pubblici o privati che abbiano ottenuto il riconoscimento o il patrocinio da parte di soggetti quali: Expo Spa, Ministero dell'Ambiente con delega ad Expo2015, Regione Lombardia, Comuni e Camere di Commercio Lombarde. Ogni impresa potrà richiedere un solo voucher riferito ad un solo evento.

L'agevolazione concessa consiste in un voucher a fondo perduto del valore di 1.500 euro, al lordo della ritenuta di legge del 4%, rico-

nosciuto in un'unica soluzione a rimborso di una spesa complessiva minima effettuata pari a 1.900 euro.

La presentazione delle domande avverrà in due finestre temporali ognuna con una dotazione finanziaria pari a 150mila euro, così come riepilogato nello schema qui di seguito riportato:

### PRIMA FINESTRA

Per le domande relative ad iniziative in programma dall'1/05/2015 al 31/07/2015, la presentazione delle domande si è chiusa il 20/04/2015.

### SECONDA FINESTRA

Per le domande relative ad iniziative in programma dall'01/08/2015 al 31/10/2015, la presentazione delle domande è dal 08/06/2015 al 22/06/2015.

Le domande dovranno essere presentate utilizzando l'apposita modulistica, che costituisce parte integrante del bando, disponibili sui

siti di Unioncamere Lombardia ([www.unioncamerelombardia.it](http://www.unioncamerelombardia.it)) e di Regione Lombardia ([www.attivitaproduttive.regione.lombardia.it](http://www.attivitaproduttive.regione.lombardia.it)) ed inviate a mezzo posta certificata all'indirizzo [artigianifuoriexpo@legalmail.it](mailto:artigianifuoriexpo@legalmail.it)

L'istruttoria dei requisiti formali e la valutazione dei progetti verrà realizzata secondo la procedura a valutativa a sportello, secondo l'ordine cronologico della presentazione e fino ad esaurimento risorse. Ai fini dell'ammissibilità formale, si evidenzia che la domanda deve essere presentata e valutata dalla commissione regionale prima della partecipazione all'evento di cui alla richiesta di voucher.

Entro e non oltre 60 giorni dalla conclusione dell'evento, pena la decadenza del contributo, l'impresa è tenuta a presentare la rendicontazione delle spese, che dovrà essere inviata a mezzo posta certificata all'indirizzo [artigianifuoriexpo@legalmail.it](mailto:artigianifuoriexpo@legalmail.it)

**Per maggiori informazioni: dott. Paolo Grieco, tel. 0341.250200, [pgrieco@artigiani.lecco.it](mailto:pgrieco@artigiani.lecco.it)**

# Autobus, nuove norme per i servizi NCC

La Regione Lombardia con il Regolamento n. 6 del 22 dicembre 2014 ha modificato la disciplina per il rilascio dell'autorizzazione dei servizi di noleggio di autobus con conducente di cui alla legge 218/2003. La nuova normativa stabilisce il passaggio di competenze dai Comuni alla Provincia in materia di verifica dei requisiti dell'attività di noleggio con conducente di autobus. Presso la Regione Lombardia è istituito il Registro regionale telematico delle imprese esercenti l'attività di trasporto di viaggiatori mediante noleggio di autobus con conducente che trasmette annualmente al Ministero delle Infrastrutture e dei Trasporti l'elenco delle imprese iscritte nel Registro regionale, con la specifica del numero di autobus in dotazione.

## REQUISITI PREVISTI

1. Iscrizione nel Registro Elettronico Nazionale (REN) delle imprese di trasporto;
2. Parco auto: anzianità massima non superiore a 15 anni per parchi con più di 2 unità; i nuovi



mezzi immatricolati non possono comunque avere un'età superiore a cinque anni;

3. Se il parco mezzi è superiore a 10 unità, almeno il 10% dei veicoli deve prevedere attrezzature idonee al trasporto di soggetti a ridotta capacità motoria;
4. Disponibilità di aree o strutture atte al rimessaggio dei mezzi;
5. Impiego di personale conducente, ivi inclusi titolari, soci e collaboratori familiari dell'impresa, con un rapporto non inferiore al 70% del parco mezzi adibito al servizio.

## CONTRASSEGNO DEI VEICOLI

La Provincia rilascerà un apposito contrassegno che contraddistingerà tutti i veicoli utilizzati per lo svolgimento dei servizi di noleggio con conducente, alle attività che avranno presentato la SCIA.

Le nuove imprese di noleggio di autobus con conducente non disporranno più dell'autorizzazione all'esercizio dell'attività ma dovranno presentare la segnalazione certificata di inizio attività (SCIA) alla Provincia.

Le imprese titolari di almeno una licenza o un'autorizzazione NCC au-

tobus con conducente, acquisiti antecedentemente all'entrata in vigore del presente regolamento, sono iscritte di diritto nel Registro. Entro 24 mesi le imprese già titolare di licenza o autorizzazione, devono adeguare il parco veicolare secondo quanto previsto dalla normativa regionale. **Tali imprese devono però presentare un'istanza alla Provincia competente entro il 22 maggio 2015** (90 giorni dall'entrata in vigore del regolamento). Decorsi i termini le imprese sono tenute a presentare la SCIA come da inizio attività. Le Province provvedono alla verifica dei requisiti entro 24 mesi dall'entrata in vigore del regolamento. Per qualsiasi variazione, sede - automezzi - dipendenti, d'ora in poi sarà obbligatorio fare una comunicazione alla Provincia di competenza.

**Per informazioni e ricevere la modulistica necessaria per adeguarsi alle nuove normative, anche per le ditte già esistenti, contattare l'ufficio Categorie (dott. Giovanni Dell'Oro tel. 0341.250200 - gdeloro@artigiani.lecco.it).**

## AUTOTRASPORTO, CONTRIBUTI PER FILTRI ANTIPARTICOLATO

La Regione Lombardia ha approvato il Bando per l'assegnazione di contributi per l'acquisto e l'installazione dei dispositivi antiparticolato su autoveicoli diesel destinati al trasporto di merci e persone (più di 8 posti a sedere).

### Soggetti ammissibili

Aziende con sede legale in Lombardia, proprietarie di veicoli esclusivamente diesel omologati euro 2 o euro 3 e di categoria: N1 - N2 - N3 - M2 - M3

### Interventi ammissibili

Sono ammessi a contributo i dispositivi antiparticolato in grado di garantire una emissione pari ai veicoli omologati euro 5 o superiore.

### Entità del contributo

Ogni contributo erogato non può superare il 40% dei costi ammissibili (l'IVA non è considerata costo ammissibile) ed è pari a:

> 1.000 € per autoveicoli di cat. N1

> 1.500 € per autoveicoli di cat. N2 ed M2

> 2.000 € per autoveicoli di cat. N3 ed M3

**Scadenza bando:** 30 giugno 2015 - ore 16.30

### Modalità di accesso al bando

La richiesta di accesso al contributo può essere fatta esclusivamente attraverso il sito web <http://gefo.servizirl.it> previa registrazione al portale. Una volta firmato digitalmente il documento viene richiesto il pagamento in formato elettronico dell'imposta di bollo di 16 €. Entro 120 giorni dalla data di richiesta/prenotazione bisogna inserire nell'area documentale del portale copia della fattura di pagamento e del certificato di conformità al tipo omologato dal Ministero del dispositivo FAP installato. Oltre questo termine non si esamineranno le richieste di contributo.

**IMPORTANTE** Si sottolinea quindi che prima si dovrà procedere al pagamento della sosti-

tuzione e successivamente, se la richiesta sarà accolta dalla Regione, si sarà rimborsati per gli importi sopra ricordati.

**Assistenza per l'accesso al bando:** Ufficio Competitività - dott. Paolo Grieco

### Assistenza tecnica sostituzione filtro:

Autofficina Montevecchia - Montevecchia - 039.9930310 / M2 auto di Mauro Corti e c. - Molteno - 031.870290 / Officina fratelli Carozzi - Brivio - 039.5320730 / Officina Sala e Panzeri - Olginate - 0341.605206 / O.r.a. Officina riparazione automezzi - Pescate - 0341.365624 / O.r.a.r.i di Colombo Giovanni e Giorgio & c - Valmadrera - 0341.583859 Assistenza pratiche Motorizzazione - CON.S.AUT - 0341.250073

**Per ulteriori chiarimenti, gli Uffici Ambiente e Categorie sono a disposizione.**



# Autoriparatori, arriva la meccatronica



La legge 224/2012, concernente la disciplina dell'autoriparazione, ha apportato significative variazioni, introducendo in sostituzione delle sezioni di "elettrauto" e "meccanica-motoristica" la nuova sezione della "Meccatronica".

Obiettivo della legge è l'adeguamento della normativa al progresso tecnologico che, nel campo dell'autoveicolo, ha reso di fatto superata la precedente distinzione. La nuova norma impone che le aziende in attività al momento dell'entrata in vigore (5 gennaio 2013), in possesso dei requisiti relativi ad una sola delle due sezioni

(quindi solo elettrauto o solo meccanica-motoristica), debbano acquisire il requisito mancante frequentando con esito positivo un corso professionale istituito dalla Regione.

Una successiva circolare del Ministero dello Sviluppo Economico ha chiarito che nel periodo transitorio è possibile l'acquisizione del requisito mancante anche con requisiti esclusivamente culturali (titoli di studio abilitanti) o di esperienza qualificata.

In considerazione dell'importanza di regolarizzare i propri associati, Confartigianato Lecco ha struttu-

rato un servizio in grado di aiutare le aziende associate a far fronte alla nuova normativa.

Rivolgendosi al dottor Fabrizio Pierpaoli sarà possibile richiedere la verifica della posizione e delle eventuali situazioni particolari, esaminare le varie possibilità di regolarizzazione e presentare la pratica.

Per informare gli associati del settore è stata organizzata lo scorso 12 marzo una serata a cui hanno partecipato oltre 100 imprenditori, con la presenza del presidente Daniele Riva e del segretario generale Vittorio Tonini.

Il presidente della categoria Autoriparatori Maurizio Mapelli e il responsabile fiscale Armando Dragoni hanno poi aggiornato i colleghi sugli sviluppi del rapporto che Confartigianato Lecco ha sviluppato in quest'ultimo anno con l'Agenzia delle Entrate, a seguito degli accertamenti avvenuti nel 2014.

L'incontro è stata l'occasione anche per illustrare il sito "ConfTech" creato dall'azienda M.T.E. e riservato agli autoriparatori di Confartigianato Lecco. Uno strumento che rappresenta un concreto aiuto alla quotidiana attività lavorativa.

## CONFTECH, PARTNER ONLINE PER L'AUTORIPARATORE

ConfTech è un innovativo servizio di consulenza on-line per aiutare il meccanico nella soluzione dei problemi di riparazione.

**HAI UN PROBLEMA DI RIPARAZIONE IN OFFICINA E NON SAI COME RISOLVERLO?** Collegati a ConfTech ed usa la funzione "Domande tecniche", indicando la vettura ed il problema. Verrai richiamato al telefono da un tecnico che ti indicherà la soluzione.

**CERCHI L'INFORMAZIONE TECNICA PER RIPARARE UNA VETTURA?** Collegati a ConfTech e accedi all'informazione tecnica che ti serve: schemi elettrici, procedure sostituzione distribuzione, tabelle delle operazioni tagliando, azzeramenti spie tagliando, controllo olio cambi automatici e molto altro.

**NON HAI TROVATO L'INFORMAZIONE TECNICA CHE TI SERVE?** Collegati a ConfTech ed usa la funzione "Richiesta documenti", indicando la vettura ed il documento che ti serve per ripararla. Ti verrà inviato per mail e verrai chiamato al telefono.

**IL TUO STRUMENTO DI DIAGNOSI INDICA UN CODICE ERRORE CHE NON CONOSCI?** Collegati a ConfTech e cerca la descrizione del codice errore nella sezione "Codici EOBD"

**VUOI ESSERE COSTANTEMENTE INFORMATO SULLE DIFETTOLOGIE DELLE VETTURE?** Collegati a ConfTech e accedi alla sezione "Difettologie" nella quale potrai trovare le soluzioni dei difetti più insidiosi delle vetture.

# Bando per iniziative di conciliazione famiglia-lavoro

E' stato pubblicato il bando per l'erogazione di un contributo economico una tantum rivolto ad aziende, associazioni e professionisti iscritti agli albi che adottino procedure di "buone prassi" per la conciliazione famiglia-lavoro.

## PERIODO DI APERTURA BANDO

dal 1° aprile al 29 maggio 2015

## SOGGETTI AMMISSIBILI

(con almeno una sede operativa in Provincia di Lecco)

- › Micro, Piccole e Medie Imprese (MPMI)
- › Grandi Imprese
- › Professionisti iscritti all'Albo e che abbiano dipendenti
- › Aziende Pubbliche
- › Associazioni Datoriali e Sindacali.

## VALORE DEL CONTRIBUTO

€ 1.000 per ogni azienda pubblica o privata/associazione e professionista iscritto all'Albo che risulti inserita in graduatoria secondo l'ordine risultante dalla valutazione. Il contributo ricevuto deve essere destinato a vantaggio dei propri dipendenti/collaboratori, e sarà corrisposto in un'unica soluzione entro 60 giorni.



## ESEMPI DI AZIONI AMMISSIBILI

- › Flessibilità aziendale (es. flessibilità oraria in entrata/uscita/pausa pranzo, permessi e/o riduzione temporanea delle ore di lavoro, telelavoro, job sharing)
- › Cura dei figli (es. doposcuola e supporto allo studio, sostegno

per le rette di asili, sostegno all'acquisto dei libri scolastici, erogazione borse di studio per i figli dei dipendenti, promozione utilizzo congedo parentale da parte dei padri)

- › Accudimento e di cura dei familiari con disabilità e/o non autosufficienti

- › Supporto economico-finanziario e sociale (es. polizze assicurative, previdenza integrativa, convenzioni per l'acquisto di beni e servizi)

- › Benessere dei dipendenti (es. servizi salvatempo, iniziative di prevenzione per il benessere e la salute, realizzazione di attività culturali).

## PRESENTAZIONE DOMANDA

La domanda va presentata entro il 29/05/2015 su apposito modulo all'Ente di seguito indicato a seconda del Distretto in cui l'azienda ha la sede operativa:

Distretto di Lecco: domanda al Comune di Lecco. Info: tel. 0341.493687 o gestioneassocia@comune.lecco.it

Distretto di Merate: domanda all'Azienda Speciale Retesalute. Info: tel. 039.9285167 int. 30 o anna.debona@retesalute.net

Distretto di Bellano: domanda alla Comunità Montana Valsassina, Valvarrone, Val d'Esino e Riviera. Info: tel. 0341.911808 o servizi@lapersona@valsassina.it

**Info: Ufficio Formazione Confartigianato Imprese Lecco, tel. 0341.250200, conciliazione@artigiani.lecco.it**

## CONCILIAZIONE - FLASH

### › SPORTELLI CONCILIAZIONE

**Prossime date di apertura degli Sportelli Conciliazione della nostra Associazione:**

- 1) sede di Lecco, via Galilei 1: lunedì 27 aprile - lunedì 18 maggio, ore 8.30-12.30
- 2) sede di Merate, via Mameli 6: giovedì 21 maggio, ore 8.30-12.30
- 3) sede di Primaluna, via Provinciale 85: lunedì 25 maggio, ore 9.30-12.30

### › BANDI VOUCHER ALLEANZE LECCO E BELLANO

**Segnaliamo che sono sempre aperti i bandi pubblici "Voucher Sociale per l'accesso ai Servizi di Conciliazione" per le Alleanze di Lecco e Bellano, che erogano contributi per chi si trova in situazione di emergenza per necessità lavorative contemporanee ad esigenza di cura familiare (es. sostituzione badante malata o di ulteriore ore di un servizio prima infanzia).**

**Per info: [www.comune.lecco.it](http://www.comune.lecco.it) e [www.valsassina.it](http://www.valsassina.it)**

**LECCO**  
Via G. Galilei, 1  
Tel. 0341 250200

### CALOLZIOCORTE

Corso Dante 29

Tel. 0341 644400

### COLICO

Via Nazionale 91

Tel. 0341 930469

### MERATE

Via Mameli 6

Tel. 039 9900331

### MISSAGLIA

Via Ugo Merlini 4

Tel. 039 9241599

### OGGIONO

Via De Francesco 23

Tel. 0341 577198

### PREMANA

Via 2 Giugno 2

Tel. 0341 890370

### PRIMALUNA

Via Provinciale 85

Tel. 0341 980118





# Corso per Tecnico di disegno e progettazione



Nell'ambito del corso IFTS "Tecnico superiore di disegno e progettazione industriale per il settore metalmeccanico", finanziato da Regione Lombardia e avviato lo scorso ottobre della durata di 1.000 ore di cui 300 di tirocinio, Confartigianato Imprese Lecco e ELFI Lecco hanno svolto un ruolo attivo con portando in classe le testimonianze dei propri imprenditori Laura Carsaniga (Carsaniga srl di Castello Brianza), Marcello e Marco Andreacchio (SDM srl di Molteno). L'ufficio Formazione ha inoltre individuato le aziende ospitanti per i tirocini e docenti esperti per le lezioni.

## Fondartigianato, nuova scadenza invito



La nuova scadenza per i Progetti per lo sviluppo territoriale (Invito 2°-2013, linea 1) sarà il 21 luglio 2015, invitiamo le aziende a segnalare fin da ora i propri fabbisogni formativi.

**Per informazioni: Ufficio Formazione, tel. 0341.250200, [formazione@artigiani.lecco.it](mailto:formazione@artigiani.lecco.it)**

**TUTTI VOGLIONO DIVENTARE QUALCUNO,  
POCHI SANNO ANCHE CHI**

MA SE NON SAI CHI VUOI DIVENTARE, RISCHI DI NON CRESCERE MAI E QUESTO NON TE LO PUOI PERMETTERE. PERCHÉ O CRESCI O INVECCHI. E PER CRESCERE, C'È LA NOSTRA FORMAZIONE: INNOVATIVA, PERSONALIZZATA E CHE NON TI COSTA NULLA. PER ESSERE SEMPRE L'IMPRESA CHE VUOI ESSERE.

**PUOI QUANTO SAI**

**FONDARTIGIANATO**

## GRUPPO ANAP

### MAZZOLENI PRESIDENTE REGIONALE

È stato confermato alla guida di ANAP Lombardia il presidente uscente Giovanni Mazzoleni (*nella foto*), rieletto per acclamazione durante l'assemblea dello scorso 26 febbraio.



Il presidente Mazzoleni ha illustrato i tre pilastri su cui sarà incentrata l'attività dei prossimi mesi: "Miriamo ad ampliare la nostra aggregazione nei numeri, a svilupparla nella qualità dell'attività sociale in programma, e a rafforzare ulteriormente il suo ruolo sindacale, attraverso una interlocuzione costante con Regione Lombardia sulle politiche sociali che riguardano più da vicino pensionati e anziani". Con l'elezione di Mazzoleni, è stato anche nominato un esecutivo di cui fanno parte il presidente di Bergamo Cecilio Testa e il presidente di Como Siro Cini.



### LA VIA CRUCIS DEI PENSIONATI

Nonostante le avverse condizioni meteo, un nutrito gruppo di pensionati ha partecipato alla tradizionale via Crucis allestita nel parcheggio della sede di via Galilei. La serata è proseguita con la proiezione di un filmato realizzato da Nino Lozza nel 1998, grazie al quale sono stati ripercorsi alcuni momenti di storici del Gruppo ANAP di Lecco.

# Indicazione allergeni, come fare

Finalmente pubblicati i tanto attesi chiarimenti sulle modalità di applicazione del regolamento UE 1169/2011 relativamente all'indicazione degli allergeni per gli alimenti venduti sfusi e preincartati, quelli somministrati nei pubblici esercizi, nelle mense ospedaliere aziendali e scolastiche, negli esercizi di catering, al ristorante, nei bar o negli esercizi di somministrazione al pubblico.

Tali informazioni possono essere riportate sui menù, su appositi registri o cartelli, o ancora su altro sistema equivalente, anche tecnologico, da tenere bene in vista, così da consentire al consumatore di accedervi facilmente e liberamente.

Si tratta in ogni caso di mettere a disposizione del consumatore un documento in cui siano chiaramente riportati gli eventuali allergeni presenti in ciascuno dei prodotti preparati.

Circa le modalità di comunicazione scritta, oltre a quanto sopra, il Ministero precisa che l'obbligo di informazione sulla presenza di allergeni sarà considerato assolto anche nei seguenti casi:

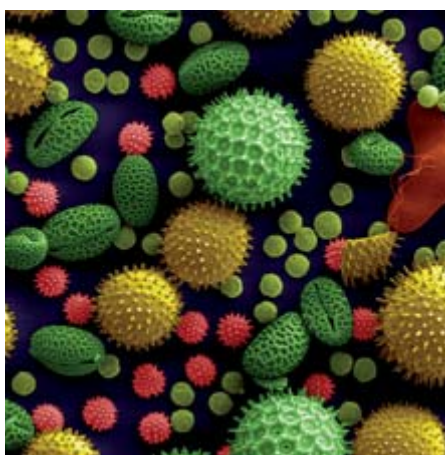

- 1) L'operatore del settore alimentare si limiti ad indicare per iscritto, in maniera chiara ed in luogo ben visibile, una dicitura del tipo: "le informazioni circa la presenza di sostanze o di prodotti che provocano allergie o intolleranze sono disponibili rivolgendosi al personale in servizio";
- 2) l'operatore del settore alimentare riporti, per iscritto, sul menù, sul registro o su ap-

posito cartello, una dicitura del tipo: "per qualsiasi informazione su sostanze e allergeni è possibile consultare l'apposita documentazione che verrà fornita, a richiesta, dal personale in servizio".

**Viene in ogni caso ribadito che l'informazione deve essere resa per ISCRITTO E NON VIENE contemplata la modalità di comunicazione VERBALE.**

In conclusione, il processo per consentire un globale e corretto approccio alla gestione del pericolo allergeni, dovrà prevedere un percorso di:

- > aggiornamento del manuale Haccp in particolare per l'analisi del rischio allergeni e, a conclusione della fase di analisi del rischio, la definizione e predisposizione degli adeguati strumenti per la corretta informazione al consumatore sulla presenza di allergeni in ciascun prodotto/ piatto.
- > idonea formazione al personale su rischi inerenti la sicurezza alimentare, ed in particolare quelli legati alla contaminazione da allergeni.



**Confartigianato**  
Imprese  
LECCO

**CAMPAGNA  
CONFARTIGIANATO IMPRESE LECCO  
A TUTELA DELLE CARROZZERIE  
E DEI DIRITTI DEGLI AUTOMOBILISTI**

V

## DAI FIDUCIA AL TUO CARROZZIERE!

LIBERTÀ DI SCELTA  
PER L'AUTOMOBILISTA

Attento quando firmi l'assicurazione!  
In caso di sinistro, non affidarti al caso!

I consumatori devono poter scegliere liberamente l'officina dove far riparare il veicolo, senza essere costretti a rivolgersi alle carrozzerie convenzionate con l'assicurazione



[www.artigiani.lecco.it](http://www.artigiani.lecco.it)

**Via Galilei, 1 - LECCO - Tel. 0341.250200**



# Diritto annuale trasporto in proprio di rifiuti

Le imprese iscritte all'Albo Gestori Ambientali, presso la CCIAA di Milano devono corrispondere un diritto annuale di iscrizione per il trasporto di propri rifiuti non pericolosi e pericolosi fino a 30 Kg/giorno, ai sensi dell'art. 212 del D.Lgs. 152/2006 e successive modifiche.

L'importo da versare è pari a 50 €. L'Albo invierà un apposito avviso tramite posta certificata con le istruzioni per il versamento. In caso di problemi è possibile effettuare il versamento tramite il CC Postale n. 54828207 intestato all'Albo Gestori Ambientali presso CCIAA MILANO.

Non devono effettuare il versamento entro il 30 aprile le imprese che hanno presentato nuova domanda all'albo dal 1 gennaio 2015 ad oggi e che pertanto hanno già versato il diritto per il 2015. Rammentiamo alle imprese che l'iscrizione all'Albo è perfezionata al ricevimento del relativo numero di iscrizione MI... Il mancato pagamento del diritto annuale comporta la sospensione dell'iscrizione dall'Albo Gestori e la segnalazione agli organi di controllo.

## VARIAZIONI

Ricordiamo inoltre che vale l'obbligo di comunicare variazioni all'Albo, entro 30 giorni, per modifiche di: codici CER rifiuti e targhe mezzi di trasporto. Mentre le variazioni di denominazio-



ne, ragione sociale, forma giuridica, indirizzo della sede, organi sociali, trasformazioni societarie e cancellazioni sono effettuate d'ufficio con interfaccia tra l'Albo gestori e le CCIAA provinciali alle quali sono state già comunicate tali modifiche. Tali variazioni non sono quindi da comunicare all'Albo Gestori. Si tratta di una semplificazione che il sistema di Confartigiana-

to aveva richiesto sin dall'inizio: colloquio tra uffici camerali!

## AUTORIZZAZIONI

Rammentiamo che le autorizzazioni al trasporto in proprio di rifiuti, che non sono state aggiornate nel 2011, mediante segnalazione dei codici europei trasportati e delle targhe dei mezzi, sono state cancellate dall'Albo gestori.

E' possibile ottenere una nuova autorizzazione con il rifacimento della pratica, ma con il versamento di nuove tasse di concessione governative e del diritto di segreteria.

## RAEE E ALBO GESTORI

Per quanto riguarda i RAEE le autorizzazioni rilasciate dall'Albo Gestori sono specifiche per questi rifiuti, riguardano non solo le attività di trasporto ma anche quella di raggruppamento degli stessi, sono rilasciate ai sensi del decreto della semplificazione 65/2010 e sono soggette anch'esse al versamento annuale del diritto annuale pari a 50 € entro il 30 aprile di ciascun anno.

**Informazioni: Ufficio Ambiente, Marco Bonacina, mbonacina@artigiani.lecco.it**

## SCADENZA 30 APRILE 2015

### MUD, denuncia annuale rifiuti

Il Dpcm del 17 dicembre 2014 contiene la nuova modulistica per la dichiarazione annuale dei rifiuti MUD che andrà presentata entro il 30 aprile 2015. I soggetti interessati alla presentazione sono:

- recuperatori e smaltitori di rifiuti
- trasportatori professionali
- produttori iniziali di rifiuti pericolosi (escluso CER 180103 Taglienti monouso)
- produttori iniziali rifiuti non pericolosi con più di 10 dipendenti
- gestori veicoli fuori uso
- gestori di RAEE (impianti trattamento)

La comunicazione va inviata in via telematica ad eccezione della scheda semplificata cartacea, inviabile tramite posta (fino a sette rifiuti e non più di tre smaltitori/trasportatori).

**La compilazione del MUD viene svolta dai tecnici di Economie Ambientali. Per informazioni di carattere generale: Ufficio Ambiente, Marco Bonacina.**

## VUOI GESTIRE SENZA PENSIERI LA CONTABILITÀ E LE PAGHE DELLA TUA AZIENDA?

**Confartigianato Lecco è da settant'anni a fianco dei piccoli imprenditori, suggerendo la soluzione migliore ai mille problemi di chi ha scelto di condurre un'attività in proprio. Tra i numerosi servizi, la tenuta della contabilità e delle paghe, attraverso una consulenza personalizzata, vi permetteranno di svolgere il vostro lavoro con maggior sicurezza e tranquillità. Chiedici - senza impegno - un preventivo telefonando allo 0341.250200. Potrai godere di un conveniente pacchetto integrato nel caso decidessi di affidarci sia la contabilità sia le paghe della tua azienda, con consistenti agevolazioni sul piano tariffario. Per conoscere tutti i servizi offerti da Confartigianato Lecco visita il nostro sito [www.artigiani.lecco.it](http://www.artigiani.lecco.it)**



**CHIAMACI PER UN PREVENTIVO, VERREMO NOI DA TE!**



## La fattura elettronica, come e perché

Al fine di attuare una semplificazione della fatturazione nei rapporti con le Pubbliche Amministrazioni la Finanziaria 2008 ha introdotto l'obbligo di utilizzazione della fattura elettronica.

Lo scopo è automatizzare i flussi informativi tra i fornitori e la Pubblica Amministrazione, sostituendo i documenti cartacei con documenti informatici.

Il calendario dell'obbligo di utilizzare la fattura elettronica per le operazioni effettuate nei confronti della Pubblica Amministrazione è così individuato:

**6 giugno 2014:** L'emissione della fattura elettronica è diventata obbligatoria nei rapporti commerciali con i seguenti soggetti: ministeri; agenzie fiscali; enti nazionali di previdenza e assistenza sociale (INARCASSA, CNPADC, EPPI, ENPAEL, ENPAM, CIPAG, ecc.).

**31 marzo 2015:** L'emissione della fattura elettronica diviene obbligatoria nei rapporti commerciali con

le Pubbliche Amministrazioni diverse dalle precedenti e per le Amministrazioni locali.

A partire dalle predette date, le Pubbliche Amministrazioni non potranno accettare le fatture emesse in forma cartacea.

Decorsi 3 mesi da tali date le stesse non potranno procedere ad alcun pagamento, anche parziale, fino all'invio della fattura elettronica.

La gestione del sistema è stata affidata all'Agenzia delle Entrate.

### REQUISITI DELLA FATTURA ELETTRONICA

L'emittente deve rispettare i requisiti di autenticità dell'origine, integrità del contenuto e leggibilità dal momento dell'emissione della fattura fino al termine del periodo di conservazione.

#### Autenticità dell'origine

L'identità del fornitore / prestatore dei beni / servizi o dell'emittente della fattura deve essere certa.

La garanzia dell'autenticità dell'origine di una fattura è obbligatoria sia per il fornitore / prestatore che per l'acquirente / committente.

#### Integrità del contenuto

Il contenuto della fattura ed, in particolare, i dati obbligatori non devono poter essere alterati. La garanzia dell'integrità del contenuto della fattura, analogamente all'autenticità dell'origine, è obbligatoria sia per il fornitore / prestatore che per l'acquirente / committente.

#### Leggibilità

La fattura deve essere leggibile, ossia:

→ il documento ed i suoi dati devono essere resi prontamente disponibili, anche dopo il processo di conversione, in una forma leggibile su schermo o tramite stampa;

→ è possibile verificare che le informazioni del file elettronico originale non siano state alterate ri-

spetto a quelle del documento leggibile presentato.

In merito alle modalità idonee a garantire la leggibilità, l'Agenzia delle Entrate ha evidenziato che:

→ è sufficiente disporre, per tutto il periodo di archiviazione, di un visualizzatore adeguato e affidabile del formato elettronico delle fatture.

→ la fattura può essere resa leggibile anche solo in sede di accesso, ispezione o verifica.

### CONTENUTO DELLA FATTURA ELETTRONICA

La fattura elettronica va inviata al SDI (Sistema di interscambio) in formato XML (eXtensible Markup Language) non contenente macrostrutture / codici eseguibili "tali da attivare funzionalità che possono modificare gli atti, i fatti o i dati nello stesso rappresentati", sottoscritta con firma elettronica qualificata o digitale.



# Milleproroghe, nuova possibilità di rateazione

Equitalia ha messo a disposizione, sul proprio sito Internet, del modello da utilizzare da parte dei contribuenti che, decaduti dalla precedente rateazione, intendono beneficiare della possibilità di richiedere un nuovo piano di rateazione, recentemente prorogata dal decreto "Milleproroghe".

In particolare, è stato posticipato:

- › al **31 dicembre 2014** il termine entro il quale deve essere intervenuta la decadenza;
- › al **31 luglio 2015** il termine per la presentazione della richiesta della nuova dilazione di pagamento (massimo in 72 rate).

## LE ALTRE PROROGHE

Il decreto "Milleproroghe" prevede tra l'altro, la proroga:

- › dell'obbligo di presentazione del mod. IVA in forma autonoma dal 2016 (mod. IVA 2017) anziché dal 2015 (mod. IVA



2016) e conseguentemente dell'abrogazione della comunicazione dati IVA;

- › della decorrenza dell'IMUS al 2016;
- › del regime dei minimi (imposta sostitutiva 5%), che può essere scelto dai soggetti che iniziano l'attività fino al 31 dicembre 2015. Inoltre, anche per il 2015, è disposto il "blocco" al 27% dell'aliquota dei contributi dovuti alla Gestione separata INPS da parte dei lavoratori autonomi titolari di partita IVA.



La newsletter di Confartigianato Lecco rappresenta un pratico e immediato canale di comunicazione che ha la funzione di aggiornare tempestivamente gli associati, i dirigenti e i dipendenti sulle notizie di interesse per la vita dell'impresa artigiana. Con la newsletter, il rapporto tra le aziende e la struttura Confartigianato è ancora più diretto: la sua periodicità settimanale va infatti ad integrarsi con gli altri mezzi di informazione già attivi. Riceverete segnalazioni di carattere sindacale, fiscale e tecnico, informazioni su bandi, progetti ed eventi, corsi di formazione e aggiornamento, e molto altro. Il servizio newsletter è riservato agli associati ed è gratuito. Chi ancora non la ricevesse e desiderasse essere inserito tra i destinatari può inviare una mail di richiesta all'indirizzo [notizie@artigiani.lecco.it](mailto:notizie@artigiani.lecco.it) specificando nome e sede dell'azienda. Auguriamo a tutti una buona lettura, con l'auspicio che la newsletter possa diventare un gradito e utile appuntamento fisso per il vostro lavoro.

## DALLA PAGINA PRECEDENTE

## La fattura elettronica, come e perché

In particolare nella fattura va riportato, quale dato obbligatorio, il codice dell'Ufficio destinatario della fattura elettronica, il codice CUP e il codice CIG attribuiti all'operazione.

La Pubblica Amministrazione provvede ad indentificare con un apposito codice gli uffici incaricati alla ricezione delle fatture elettroniche dal Sistema di interscambio e ne cura la pubblicazione / aggiornamento nell'Indice delle Pubbliche Amministrazioni (IPA) consultabile sul sito Internet [www.indicepa.gov.it](http://www.indicepa.gov.it).

Una volta ricevuti i Codici Univoci degli uffici, ciascuna Pubblica Amministrazione deve comunicarli ai propri fornitori i quali sono tenuti

a riportarli direttamente nelle fatture emesse.

### MODALITÀ DI EMISSIONE / TRASMISSIONE

Come sopra accennato, la fattura elettronica consiste in un documento informatico in formato XML, sottoscritto con firma elettronica qualificata o digitale.

Dopo aver predisposto la fattura in formato elettronico la stessa va inoltrata al SDI il quale assegna un identificativo ed effettua una serie di controlli sul documento.

In caso di esito positivo la fattura viene inviata alla Pubblica Amministrazione destinataria. Se la trasmissione è andata a buon fine, al

soggetto trasmittente è inviata una ricevuta di consegna. In caso contrario il SDI invia una notifica di "mancata consegna". La Pubblica Amministrazione destinataria invia al SDI una notifica di riconoscimento / rifiuto della fattura ricevuta. Tale notifica è inviata al soggetto trasmittente.

La fattura elettronica si considera inviata elettronicamente e ricevuta dalle Pubbliche Amministrazioni "solo a fronte del rilascio della ricevuta di consegna da parte del Sistema di interscambio".

### CONSERVAZIONE DELLA FATTURA ELETTRONICA

Le regole generali in ambito IVA pre-

vedono che le fatture elettroniche vanno conservate in modalità elettronica, in conformità alle disposizioni contenute in un apposito DM, mentre quelle create in formato elettronico e quelle cartacee possono essere conservate elettronicamente.

La Finanziaria 2008 prevede espressamente l'obbligo di conservare in modalità elettronica le fatture elettroniche emesse nei confronti della Pubblica amministrazione, sia per l'emittente che per il destinatario delle stesse.

In base alla nuova disciplina, il processo di archiviazione va effettuato entro 3 mesi dal termine di presentazione della dichiarazione dei redditi.

## APRILE

### LUNEDÌ 27

MODELLI INTRA Presentazione per via telematica dei modelli INTRA per le operazioni del mese di marzo o del 1° trimestre

### GIOVEDÌ 30

REGISTRO Versamento dell'imposta di registro sui contratti di locazione di immobili decorrenti dal 1° aprile

IVA Presentazione della domanda di rimborso infrannuale relativo al 1° trimestre

LIBRO UNICO DEL LAVORO Obbligo di stampa in relazione al periodo di paga precedente

UNIEMENS Denuncia delle retribuzioni e contributi del mese precedente

## MAGGIO

### LUNEDÌ 18

INPS Pagamento della 1° rata 2015 dei contributi dovuti sul minimale di reddito da parte di artigiani e commercianti

IVA Liquidazione e versamento dell'imposta relativa al mese di aprile o al 1° trimestre. Per i contribuenti trimestrali l'IVA a debito deve essere maggiorata dell'1%

IVA Invio telematico dei dati contenuti nelle dichiarazioni di intento per le operazioni confluite nella liquidazione del mese di aprile o del 1° trimestre

IRPEF CONTRIBUTI Versamento delle ritenute d'acconto e dei contributi relativi al mese di aprile o al 1° trimestre

RITENUTE Versamento ritenute sui redditi da lavoro dipendente e assimilati, lavoro autonomo, provvigioni (mese precedente)

CONTRIBUTI INPS MENSILI Versamento a favore della generalità dei lavoratori dipendenti, relativi alle retribuzioni del mese precedente

GESTIONE SEPARATA INPS Versamento contributi collaboratori a progetto, occasionali e associati in partecipazione

ADDIZIONALI Versamento addizionali regionale/comunale sui redditi da lavoro dipendente

AUTOLIQUIDAZIONE INAIL Versamento II rata

### LUNEDÌ 25

MODELLI INTRA Presentazione per via telematica dei modelli INTRA per le operazioni del mese di aprile

### VENERDÌ 29

LIBRO UNICO DEL LAVORO Obbligo di stampa in relazione al periodo di paga precedente

UNIEMENS Denuncia delle retribuzioni e contributi del mese precedente

Affittasi piccolo immobile commerciale a Valmadrera, via S. Rocco 4, libero. Dimensioni: mq 32 con bagno e locale deposito di mq 15 con due ampie vetrine (vicino alla BCC). Per maggiori dettagli telefonare allo 0341.530728 (chiedere di Graziella) o inviare una mail a: dittabianchialberto@virgilio.it

## AMBIENTE, SCADENZE DEL 30 APRILE

### DENUNCIA PRODUTTORI DI AEE (APPARECCHIATURE ELETTRICHE ED ELETTRONICHE)

Entro il 30 aprile i produttori di AEE apparecchiature elettriche ed elettroniche devono effettuare la comunicazione annuale delle quantità di AEE immesse sul mercato nel corso del 2014. La comunicazione viene effettuata via internet collegandosi al sito [www.registroaee.it](http://www.registroaee.it)

### SISTRI

Scade il termine entro il quale le imprese tenute all'adesione al SISTRI devono versare il contributo per il 2015 (gestori - trasportatori - produttori di rifiuti pericolosi con più di 10 dipendenti - conteggiando anche i soci). Il mancato versamento del contributo di iscrizione è sanzionabile mentre, sino al 31 dicembre 2015, non sono previste invece sanzioni per il mancato utilizzo del SISTRI. Nel corso dell'estate sarà pubblicato il Bando di Gara dal Ministero dell'Ambiente per la realizzazione del "nuovo" SISTRI che dovrebbe partire dal 1 gennaio 2016 con reali semplificazioni.



**Soluzioni Business.**  
Tutti gli strumenti  
per gestire la tua attività  
sono a portata di mano.

*Passion to Perform*

Conto Corrente dedicato, Finanziamenti\* a tasso personalizzato,  
Carta di Credito\* emessa gratuitamente il primo anno.

Informati qui.

SPORTELLI | INTERNET | MOBILE | ATM



SUBITO **2000€**  
di vantaggi

  
**Confartigianato**  
Imprese

LECCO

## ASSOCIARSI CONVIENE!

### ASSICURAZIONE

Analisi gratuita dei contratti assicurativi

- verifica contratti doppie coperture nascoste
- verifica adeguatezza franchigie
- analisi delle clausole assicurative
- analisi dei costi in essere
- assistenza nella gestione dei contratti

in media tra il **10%** ed il **30% di risparmio** per le aziende e le famiglie



### ENERGIA

Analisi gratuita dei contratti energia e gas

- verifica prezzo materia prima
- verifica voci aggiuntive e imposte
- verifica penali e correttezza fatturazione
- prezzo fisso o variabile
- assistenza nella gestione dei contratti, pratiche, reclami

in media tra il **10%** ed il **30% di risparmio** per le aziende e le famiglie



Prenota senza impegno una consulenza personalizzata: un nostro esperto verrà a trovarti presso la Tua sede per valutare insieme i vantaggi, **potrai decidere se associarti in tutta libertà.**

Informazioni e appuntamenti:

ENERGIA E GAS

Emanuele Pensotti  
sportello Energia  
tel. 0341.890370  
epensotti@artigiani.lecco.it

ASSICURAZIONI

Gianluigi Petazzi  
(su appuntamento)  
tel. 0341.250200  
gianluigi.petazzi@artigianbroker.it

Associarsi a  
**Confartigianato**  
conviene!

**DA SUBITO**

Confartigianato Imprese Lecco  
via Galilei 1 - Lecco  
tel. 0341.250.200  
www.artigiani.lecco.it

