

# L'ARTIGIANATO LECCHESE

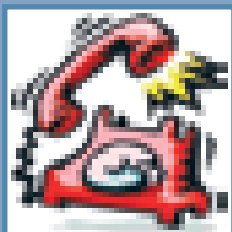

Periodico di Confartigianato Imprese Lecco • Via Galilei 1 - Tel. 0341.250200 • Poste Italiane S.p.A. - Spedizione in abbonamento postale - 70% - LO/CO - In caso di mancato recapito si prega inviare al CPO COMO per la restituzione al mittente che si impegna a pagare il diritto fisso dovuto.

8  
anno 59  
AGOSTO 2012



ATTIVO NEI GIORNI  
DI CHIUSURA  
DELL'ASSOCIAZIONE

Servizio gratuito  
"Emergenze"  
800.140.445

INSERTO STACCABILE CON LE 900 IMPRESE ADERENTI ALL'INIZIATIVA da pag. 11

## Un numero verde per trovare gli artigiani aperti in agosto

# db PMI Competitive

Il finanziamento  
per chi il futuro  
ce l'ha già in mente



db PMI Competitive è la risposta di Deutsche Bank per tutte le piccole e medie imprese alla ricerca di nuovi orizzonti di crescita, nuove strategie di espansione, nuove prospettive di competitività.



A Passion to Perform.

Deutsche Bank



# Gli artigiani “Aperti per ferie” ad agosto



di **Daniele Riva**  
*Presidente  
Confartigianato  
Imprese Lecco*

**A**nche per il 2012 Confartigianato Imprese Lecco propone “Aperto per ferie”, un’iniziativa che ha raggiunto la 17esima edizione e offre ai cittadini della nostra provincia ed a chi soggiorna o transita per la nostra zona la possibilità di sapere quali imprese artigiane di servizio non interrompono l’attività nel mese di agosto.

Da sottolineare come “Aperto per Ferie” rappresenti non solo un’iniziativa in grado di dare un valido aiuto alla popolazione, ma anche un forte impegno a fornire un servizio serio e di qualità da parte di artigiani qualificati, in grado di assicurare particolare riguardo ai cittadini, garantire la massima tranquillità su chi entrerà nelle loro case sia sotto l’aspetto della professionalità sia per quanto concerne i costi. Rivolgendosi agli artigiani di “Aperto per ferie” non si avranno brutte sorprese: le tariffe sono quelle indicate dai listini di

categoria depositati alla Camera di Commercio di Lecco e non sono previsti supplementi. E’ fondamentale che l’utenza sappia cosa fare, dove andare e chi chiamare, con la sicurezza di poter contare su interventi rapidi e competenti. Questo è l’obiettivo di “Aperto per ferie”.

L’elenco degli artigiani “aperti per ferie” è facilmente consultabile attraverso il sito [www.artigianatolecchese.it](http://www.artigianatolecchese.it), grazie ad un pratico motore di ricerca che indica in pochi secondi l’artigiano più vicino appartenente alla categoria desiderata. E’ inoltre attivo il numero verde gratuito 800.076.006, che risponde tutti i giorni dalle 9 alle 20. Abbiamo infine stampato un agile fascicolo per coloro che preferiscono avere tutte le informazioni in forma cartacea: lo trovate inserito come inserto staccabile all’interno di questo numero dell’Artigianato Lecchese.

Le aziende di “Aperto per ferie” sono tutte regolarmente iscritte all’Associazione e coprono tutti i comuni della provincia di Lecco, ma anche alcuni delle province limitrofe. Sono più di settanta le attività rappresentate nella lista: da quelle

notoriamente più ricercate per le emergenze, come idraulici, fabbri e meccanici, a quelle più difficili da trovare aperte in agosto, come panifici, giardinieri o calzolari.

La presenza di un panorama così ampio di tipologie di impresa deriva dalla scelta di dare il giusto risalto alle categorie numericamente meno consistenti, consolidando sempre più il rapporto con i soci e ribadendo il ruolo dell’Associazione come interlocutore attivo e attento alle richieste di tutte le piccole realtà produttive e di servizio. Ma è anche un modo per favorire l’accoglienza e la valorizzazione del territorio, attraverso l’impegno e la disponibilità dei nostri imprenditori in un periodo in cui tradizionalmente si concentrano le ferie della gran parte dei lavoratori.

AGOSTO, L’ASSOCIAZIONE NON TI LASCIA SOLO

## Servizio “EMERGENZE” al numero verde gratuito 800.140.445

La sede e le delegazioni di Confartigianato Imprese Lecco chiuderanno per ferie dal 9 al 29 agosto compresi

Anche quest’anno sarà attivo il numero verde gratuito per contattare il nostro “SERVIZIO EMERGENZE”, pensato per venire incontro alle esigenze dei molti artigiani che continueranno a lavorare, i quali potranno telefonare per qualsiasi emergenza riguardante la gestione dell’impresa, ad esempio in caso di denunce di infortunio, ispezioni, verifiche aziendali. Un esperto sarà a disposizione per consigliarvi al meglio. Il servizio è attivo nei giorni feriali dalle ore 10 alle 15.

**L’ARTIGIANATO LECCHESE**  
N. 8 - AGOSTO 2012

Aut. Tribunale di Lecco n. 61 del 17.2.1959

Periodico di Confartigianato Imprese Lecco  
Via Galileo Galilei 1 - 23900 LECCO  
Tel. 0341.250200

**direttore responsabile:** PAOLO GALBIATI  
**redattore:** ALBERTO RICCI  
**co-redattore:** ANNA TENZI

**redazione:** Mario Ballabio, Marco Bonacina, Paola Bonacina, Guido Ciceri, Giovanni Dell’Oro, Armando Dragoni, Roberto Ferrario, Paolo Grieco, Emanuele Pensotti, Matilde Petracca, Fabrizio Pierpaoli, Larissa Pirola, Giovanni Righetto, Elena Riva, Ildelfonso Riva, Angelo Tentori

**stampa:** Editoria Grafica Colombo srl  
Via Roma 87, Valmadrera (Lc)  
Tel. 0341 583015 - Fax 0341 583062

**composizione:** Studio Grafico Artego  
Via Roma 66, Lecco - Tel. 0341 350457



Questo periodico è associato  
alla Unione Stampa Periodica Italiana

[www.artigiani.lecco.it](http://www.artigiani.lecco.it) E-mail: [info@artigiani.lecco.it](mailto:info@artigiani.lecco.it)

QUESTO NUMERO  
VIENE DISTRIBUITO  
IN 5.000 COPIE



## L'UFFICIO ESTERO E IL CONSORZIO AUTOTRASPORTO SI TRASFERISCONO

**L'UFFICIO ESTERO E' IN VIA PERGOLA**

Dopo quasi quattro anni di permanenza nella Delegazione di Confartigianato Imprese in via Aspromonte a Lecco, nell'ambito di una costruttiva alternanza, dallo scorso 9 luglio l'Ufficio Estero di Confartigianato e API si è trasferito come ubicazione fisica presso la sede dell'API in Via Pergola 73, sempre a Lecco. Rimangono invariati tutti gli altri riferimenti ed i contatti dell'Ufficio:

**Susanne Martin e Doretta Rigamonti**  
**Tel. 0341.286338 - Fax 0341.283625**  
**info@ufficioestero.it**

**aperto da lunedì a venerdì**  
**dalle 8.30 alle 14.**

Ricordiamo i principali servizi offerti

dall'Ufficio Estero:

- traduzioni di testi e manuali tecnici
- interpretariato tecnico e di trattativa, anche telefonico e presso l'azienda
- gestione rapporti clienti e fornitori esteri tramite telefonate/mail
- richiesta visti d'affari
- recupero IVA straniera
- asseverazioni in tribunale
- ricerche e analisi mercati esteri
- ricerca agenti e partner commerciali
- partecipazione a fiere e missioni
- ACCREDITATO SUL BANDO VOUCHER REGIONE/UNIONCAMERE per voucher servizi, voucher fiere internazionali all'estero, voucher missioni economiche all'estero.

**IL CONSAUT E' IN VIA ASPROMONTE**

**Gli uffici del Con.S.Aut. si sono trasferiti in via Aspromonte 45 (Lecco, zona Ponte Vecchio) - Tel. 0341.250073 Fax 0341.250465**

Il Consorzio Servizi per l'Autotrasporto è attivo dal 1989 con lo scopo di fornire servizi agli autotrasportatori. Assicura un supporto per lo svolgimento di tutte le pratiche burocratiche, svolgendo anche le funzioni di agenzia automobilistica attraverso Con.S.Aut. srl. Offre una serie di convenzioni riguardanti la revisione dei mezzi, tessere ACI, polizze assicurative (RC auto e RC vettoriale), pedaggi autostrade, oltre a consulenze tecniche sulla circolazione dei veicoli.

## DAL 18 LUGLIO E' ENTRATA IN VIGORE LA RIFORMA DEL MERCATO DEL LAVORO

## A Cassago incontro su mercato del lavoro e fisco

Grande partecipazione all'incontro di Confartigianato Imprese Lecco organizzato il 5 luglio a Cassago Brianza sulla riforma del mercato del lavoro, all'indomani della pubblicazione della legge sulla Gazzetta Ufficiale, avvenuta il 3 luglio dopo la recente approvazione da parte del Parlamento.

Oltre cinquanta imprenditori hanno affollato la sala consiliare del Comune di Cassago, seguendo con attenzione le relazioni di Giovanni Righetto e Armando Dragoni, responsabili dell'area Sindacale e Fiscale dell'Associazione. La serata è stata aperta dai saluti del sindaco Gian Mario Fragomeli e dal presidente di Confartigianato Lecco Daniele Riva.

Numerosi gli interventi della platea: le domande degli artigiani hanno toccato i temi degli incentivi alle assunzioni, l'utilizzo degli ammortizzatori sociali e le modifiche delle contribuzioni a carico del datore di lavoro, che in alcuni casi,



*Il sindaco di Cassago Gian Mario Fragomeli e il presidente di Confartigianato Imprese Lecco Daniele Riva.*

come nei contratti a termine, sono aumentate. Sul piano fiscale gli artigiani hanno espresso preoccupazione in merito alle nuove limitazioni sull'uso dei beni dell'impresa, in particolare le autovetture aziendali, e ai meccanismi per godere delle detrazioni per interventi di edilizia e risparmio energetico. Su questo tema, Confartigianato ritiene necessari ulteriori sforzi a so-

stegno dell'efficienza energetica con incentivi specifici e strutturali per un settore con una forte presenza di piccole imprese. Secondo il giudizio degli artigiani, la riforma Fornero presenta luci e ombre.

La sua formulazione non è stata del tutto in grado di interpretare la realtà, sempre più diversificata, dei moderni modi di lavorare e produrre, con un impianto che avvicinas-

se efficacemente domanda e offerta di lavoro con adeguati incentivi alle assunzioni ed eliminando le eccessive rigidità. Delusione anche per le misure sul credito d'imposta per le nuove assunzioni di profili altamente qualificati, che escludono le piccole imprese. Confartigianato ha fatto la sua parte partecipando alle trattative e sollecitando le necessarie modifiche, contrastando la crescita dei costi per le imprese. Una grande soddisfazione ha rappresentato l'accoglimento della formula dell'apprendistato come contratto di ingresso privilegiato per i giovani nel mondo del lavoro. L'apprendistato è uno strumento fondamentale per creare lavoro nell'artigianato e completare la formazione professionale dei ragazzi all'interno delle aziende. Non solo: rappresenta anche uno strumento essenziale di lotta al precariato, dato che oltre il 90% dei contratti di apprendistato sfociano in contratti a tempo indeterminato.

# A Calolziocorte il punto sui problemi del credito

Quaranta imprenditori hanno partecipato all'incontro di Confartigianato Imprese Lecco organizzato il 12 luglio a Calolziocorte sul tema del credito. Nei momenti di crisi, i rapporti tra imprenditori e istituti bancari diventano particolarmente difficili da gestire. Le più penalizzate sono proprio le piccole imprese, che da dicembre 2010 a marzo 2012 hanno visto diminuire i finanziamenti del 4% e pagano tassi d'interesse maggiori di 223 punti base rispetto a quelli richiesti alle aziende medio-grandi.

A soffrire di più il razionamento del credito sono le imprese artigiane: da giugno a dicembre 2011 lo stock di finanziamenti è diminuito del 3,1%. Nonostante il calo di risorse creditizie, l'artigianato si sforza di creare maggiore ricchezza rispetto alle altre aziende: per produrre 100 euro di valore aggiunto utilizza soltanto 31 euro di credito, mentre le imprese non artigiane hanno bisogno di 126 euro per realizzare 100 euro di valore aggiunto.

Come comportarsi quindi per continuare ad ottenere l'indispensabile sostegno creditizio, anche in periodi di recessione? Ne hanno parlato in termini molto concreti il di-



Al tavolo dei relatori, da destra, il direttore Paolo Galbiati, Massimo Motta di Europartner e Mario Ballabio, responsabile Ufficio Credito.

rettore dell'Associazione Paolo Galbiati, il rag. Mario Ballabio, responsabile ufficio Credito di Confartigianato Imprese Lecco e l'ing. Massimo Motta, consulente Europartner per l'accesso ai contributi di finanzia agevolata per le imprese.

In particolare, sono state presentate le opportunità di credito agevolato offerte dagli accordi tra sistema bancario e Regione Lombardia,

grazie alle quali è a disposizione una dotazione di 500 milioni di euro per le esigenze di liquidità delle piccole imprese. Tra questi, il FRIM, Fondo di rotazione per l'imprenditorialità, che permette di ottenere da 20 mila a 1 milione e mezzo di euro per progetti di sviluppo aziendale, a tassi praticamente dimezzati. Ampio spazio è stato dedicato alla presentazione

della Cooperativa Artigiana di Garanzia, con sede presso la Confartigianato Lecco in via Galilei, grazie alla quale è possibile ottenere finanziamenti agevolati in tempi brevi, con prestiti assistiti da garanzia per il 50% dell'importo e vantaggiosi tassi di interesse. E' inoltre stata presentata la convenzione con FinService (Gruppo Cerved) per il recupero crediti.

## CARRI ATTREZZI, IL MINISTERO DÀ RAGIONE AGLI ARTIGIANI

Per informare gli Associati sui dettagli della circolare esplicativa ministeriale che definisce la competenza dell'attività di soccorso stradale, si è tenuto lo scorso 2 luglio un incontro nella sede di via Galilei 1, a cui sono intervenuti Ruggiero Scagnetti, Delegato Commissione Soccorso Stradale Confartigianato Autoriparazione e Domenico Goi, Componente Commissione Stradale Confartigianato Autoriparazione.

L'attenzione di Confartigianato su questo problema risale al 2003, anno in cui si forma una commissione nazionale con l'obiettivo specifico di chiarire l'art. 82 (uso di-



Il presidente della categoria Autoriparatori Maurizio Mapelli (al centro) con Ruggiero Scagnetti e Domenico Goi di Confartigianato Autoriparazione.

verso del mezzo) che lasciava spazio a interpretazioni penalizzanti per gli imprenditori del settore.

Con la circolare 5544 del 29 febbraio scorso, viene finalmente data ragione ai titolari di attività di soccorso stradale.

Adesso è chiaro che, qualora si verifichi l'ipotesi di prosecuzione del soccorso successivamente al deposito del veicolo, le attività espletate sono da considerare funzionalmente connesse, anche se eseguite con tem-

pistiche successive e pertanto rientranti nel regime di primo soccorso. Un'altra vittoria di Confartigianato a difesa delle categorie.





## Terremoto, la scuola acconciatori accorre in Emilia

Lo scorso 2 luglio Pietro Amati e Giuseppe Lacorte, rispettivamente presidente e vicepresidente della scuola per acconciatori ed estetiste GALAS di Lecco, dopo aver ricevuto una segnalazione riguardante le particolari difficoltà in cui si trovavano i colleghi delle zone terremotate dell'Emilia, sono partiti per la zona di Modena.

Dopo essersi accertati della gravità del danno subito a San Possidonio dalle parrucchiere Marinalda e Tiziana, alle quali il sisma ha raso al suolo i locali dove esercitavano l'attività e distrutto completamente le attrezzature, hanno donato, alla presenza del sindaco Rudi Accorsi, la somma di 5 mila euro a nome del GALAS affinché potessero riprendere immediatamente il lavoro.

La donazione è stata utilizzata per acquistare le attrezzature e i corredi necessari per allestire provvisoriamente il negozio in una casetta di legno prefabbricata che ospita il laboratorio delle artigiane in attesa delle opere di ricostruzione.

Il Comune di San Possidonio è stato uno dei più colpiti dal sisma, con numerosi residenti costretti a trovare riparo nelle tendopoli a causa dei danni riportati dalle abitazioni.



Il presidente del GALAS Pietro Amati e il vicepresidente Giuseppe Lacorte a San Possidonio con le parrucchiere Marinalda e Tiziana.

### GALAS, A SCUOLA D'ECCELLENZA

Il GALAS, acronimo di Gruppo Accademico Lecchese Acconciatori, è stato fondato nel 1965 con il patrocinio dell'allora Unione Artigiani, oggi Confartigianato Imprese Lecco. Costituisce nella nostra provincia il principale punto di riferimento professionale per la categoria degli "operatori della bellezza".

L'istituto, in possesso di Certificazione ISO 9001:2008, organizza corsi di qualificazione e specializzazione per acconciatori uomo/donna e per estetiste - con accreditamento della Regione Lombardia - oltre a incontri formativi di aggiornamento per titolari e dipendenti.

Si possono iscrivere ai corsi di qualifica professionale tutti coloro che hanno assolto l'obbligo scolastico oppure chi ha un contratto di apprendistato.

"Negli ultimi quattro anni si sono diplomati al GALAS oltre 250 acconciatori ed estetiste - spiega il presidente Pietro Amati - e quasi tutti hanno trovato uno sbocco nel mondo del lavoro, come dipendenti oppure aprendo una propria attività autonoma. Nonostante la crisi, chi ha passione per questo tipo di professione può trovare buone opportunità di crescita e ottime soddisfazioni. Anche di questi tempi abbiamo sempre una richiesta sostenuta di manodopera qualificata da parte di acconciatori ed estetiste, che provvediamo a soddisfare met-

tendoli in contatto con i nostri diplomati.

Il legame tra scuola e lavoro è d'altronde sempre strettissimo già durante gli anni di studio, grazie alla formula degli stage previsti obbligatoriamente durante il percorso di apprendimento.

E' motivo di vanto per la nostra scuola sapere che molti dei nostri allievi sono diventati maestri acconciatori pluripremiati in manifestazioni internazionali, anche a livello mondiale.

Dopo quasi cinquant'anni di attività, possiamo dire che la maggior parte delle eccellenze del nostro territorio si sono formate al GALAS.

Certo, l'iter formativo è molto impegnativo, ed occorre essere ben motivati.

Dopo due anni di corso si ottiene il diploma di qualifica professionale, ma quasi tutti decidono di completare la formazione frequentando anche il terzo anno, al termine del quale si consegue l'attestato di specializzazione, riconosciuto dalla Regione Lombardia, che permette di aprire un'attività in proprio.

Con la nuova normativa, infatti, non è più sufficiente la qualifica, ma è indispensabile la specializzazione, valida anche in ambito europeo".

"I corsi - prosegue il vicepresidente Lacorte - si svolgono in orario serale, dal lunedì al giovedì dalle 18 alle 22.30, in modo da dare

possibilità di frequentare anche a chi lavora durante il giorno. Il prossimo anno accademico partirà il 10 settembre 2012 e si chiuderà alla fine di maggio 2013.

Vi sono ancora alcuni posti disponibili, ma consigliamo di affrettarsi: per iscriversi c'è tempo dal 27 agosto, giorno di riapertura della segreteria, fino all'inizio delle lezioni. Chi è interessato potrà visitare i locali della scuola e ottenere tutte le informazioni rivolgendosi nella sede di via Roma 89.

Per chi si innamora del mestiere, vi è poi la possibilità di scegliere la carriera dell'insegnamento, ma occorrerà studiare per altri cinque anni prima di potersi fregiare del titolo di "maestro". Sempre per ciò che riguarda il tema della formazione - conclude Lacorte - voglio sottolineare il ruolo della struttura di Confartigianato Imprese Lecco a fianco delle imprese del settore e la stretta connessione con la nostra scuola.

L'Ufficio Formazione di via Galilei organizza infatti corsi di aggiornamento sulle tecniche di lavoro rivolti ai dipendenti operai, finanziati dalla Regione Lombardia e dal Fondo Artigianato, che vengono tenuti periodicamente nella sede del GALAS".

**Per informazioni più dettagliate ci si può rivolgere alla segreteria della scuola, in via Roma 89 a Lecco (tel. 0341.360362), oppure consultare il sito [www.galasleycco.com](http://www.galasleycco.com)**



## L'informatica al servizio dell'impresa



Da sinistra, il presidente della categoria Nuove tecnologie Franco Molteni con il presidente Daniele Riva e il direttore Paolo Gabiati.

Grande apprezzamento e partecipazione per le tre serate informatiche organizzate dal direttivo della categoria Nuove Tecnologie, tenute tra giugno e luglio nella sede di via Galilei sul tema degli strumenti informatici per la gestione dell'azienda e della produzione.

A relazionare sono stati chiamati titolari e collaboratori di ditte associate: hanno aderito otto imprese che, anche secondo il parere del pubblico, hanno dimostrato di rappresentare l'eccellenza dal punto di vista delle competenze riguardanti il comparto dell'informatica. Al primo appuntamento del 19 giugno, che ha riguardato i software

per la gestione aziendale, era presente anche il direttivo regionale che ha ammirato molto l'iniziativa. Ad illustrare le applicazioni informatiche più idonee per le diverse attività sono intervenuti Franco Molteni della Molteni Informatica, Giancarlo Vassena di ABZ Soluzioni Informatiche e Flavio Bianchi della Briasoft.

Il 26 giugno Giuseppe Manganaro della GM Sistemi e Stefano Panzeri della Tekno Service hanno relazionato sulle tecnologie per l'automazione dei processi produttivi. Si è trattato di una serata dedicata principalmente alle officine metalmeccaniche, con particolare riferimen-

to ai sistemi di controllo e videocontrollo a distanza, con una dimostrazione pratica del funzionamento del CAD/CAM Esprit ed esempi di tornitura e fresatura. L'ultimo incontro del 3 luglio è stato dedicato a Internet. Emanuele Doria della ditta Star, Marco Andreacchio della SDM Computer e Vincenzo Cagliani della CVL Computer Science hanno illustrato come orientarsi nel mondo del web, e-mail, Wi-Fi, sicurezza e antivirus. Gli approfondimenti hanno riguardato la gestione di un sito internet, le applicazioni web nelle attività artigiane e le opportunità di risparmio grazie al Voip.

Soddisfazione anche da parte dei relatori, che hanno avuto modo di poter scambiare le proprie esperienze nel corso degli incontri preparatori, e vivere insieme un momento associativo che ha superato le barriere professionali ponendo le basi per possibili future collaborazioni.

Visto l'interesse manifestato dal pubblico sia nei confronti degli argomenti trattati sia delle competenze dei relatori, in futuro verranno programmati altri seminari su temi legati all'informatica, in modo che anche altre ditte del settore possano farsi conoscere e promuovere i propri prodotti.

## Commosso addio a Sandro Mesagna, un barbiere che ha fatto storia

Confartigianato Imprese Lecco piange la scomparsa di Alessandro Mesagna, uno dei suoi più amati membri storici, deceduto a 73 anni lo scorso 23 luglio. Mesagna era da sempre "il barbiere di via Roma": fu assiduo dirigente della categoria per lunghi anni e fra i fondatori della scuola per acconciatori "Galam" di Lecco. Nel 2010 era stato insignito del Premio Fedeltà Associativa per i suoi quarant'anni di ininterrotto impegno: un riconoscimento che aveva ricevuto assieme al figlio Francesco, che ha seguito le sue tracce affiancandolo nell'attività e al quale va, unitamente alla sua famiglia, il nostro cordoglio.

"Chi ha avuto la fortuna di conoscerlo non potrà fare a meno di ricordarlo per l'attacca-



Alessandro Mesagna e il figlio Francesco nel 2010, nel corso della cerimonia di assegnazione del Premio Fedeltà Associativa, con il senatore Lorenzo Bodega e il segretario Paolo Galbiati.

mento, la serietà e la coerenza nel lavoro e nel suo impegno in Confartigianato Imprese Lecco - confidano Paolo Galbiati, segretario della no-

stra Associazione e Dante Proserpio, presidente della categoria Servizi alla persona - Il suo esempio è stato prezioso per i colleghi artigiani: la forte carica umana e la profonda conoscenza del mestiere hanno sempre raccolto la stima e l'amicizia di tutti. Per molti è stato un maestro di vita, con quella sua sconfinata passione e disponibilità che ha dimostrato nei confronti dei tanti giovani che ha accompagnato nella professione, anche grazie al suo ruolo di instancabile animatore della scuola lecchese per acconciatori. Caro Alessandro, come molti amici che si sono impegnati per mantenere e diffondere i valori fondamentali del lavoro e dell'associazionismo, sarai sempre presente nei nostri pensieri".



## ENAIP e artigiani, nuovi traguardi per la formazione

Il Gruppo Scuola di Confartigianato Imprese Lecco continuando il lavoro di consolidamento con i centri di formazione professionale della nostra provincia quest'anno ha stretto i rapporti con il CFP ENAIP di Lecco organizzando due incontri, a febbraio con i rappresentanti della categoria Autoriparatori Maurizio Mapelli e Enrico Scaccabarozzi, mentre in aprile è stata la volta del presidente degli Installatori Elettrici Franco Rotta, che insieme al coordinatore del Gruppo Scuola Walter Cortiana hanno incontrato i vertici del distaccamento lecchese della Fondazione Enaip, il direttore Enrico Mauri e il coordinatore Marco Citterio.

L'incontro con gli autoriparatori si è svolto a Calolziocorte in corso Dante 43 dove è stata recentemente allestita un'officina-laboratorio di primordine dotata, oltre che di attrezzature e spazi idonei, anche di una lavagna interattiva multimediale (LIM) collegata con gli strumenti di diagnostica.

Nella sede di Lecco invece sono stati presentati i corsi e i laboratori di Operatore elettrico e installatore e il nuovo indirizzo Montatore Elettromeccanico.

“L'offerta di lavoro negli ultimi tempi si è notevolmente dilatata”

ha dichiarato il direttore Mauri”. Si sente l'esigenza di individuare nuovi ambiti di specializzazione, è per questo che si è scelto di avviare un corso per la preparazione di montatori elettro-meccanici, una professionalità più indicata

per il mercato attuale”.

Si tratta di un profilo che oltre a sviluppare competenze per la realizzazione e l'installazione di impianti civili e industriali affronta a partire dal 3° anno le nuove tecnologie come il fotovoltaico e l'eolico.

Per chi prosegue, il corso di specializzazione del 4° anno viene dedicato all'automazione.

La sfida è quella di attuare una formazione centrata sul “fare”, ma ricca al contempo di saperi a carattere sia culturale sia tecnologico-scientifico, con la convinzione che le difficoltà dei giovani ad inserirsi nel mondo del lavoro possano essere affrontate con il conseguimento di un giusto connubio tra sviluppo degli interessi e motivazioni individuali, e capacità a rispondere, con competenza e innovazione di metodologie didattiche, alla formazione di cittadinanza.

Sempre più importante è puntare sulla responsabilizzazione individuale ad affrontare compiti, ad as-

### ORARIO ESTIVO DELLA CAMERA DI COMMERCIO

Nel periodo estivo, da lunedì 30 luglio a venerdì 31 agosto gli Uffici e gli Sportelli della Camera di Commercio manterranno il consueto orario di apertura al pubblico:

**lunedì - venerdì: 8.30 - 13.00**

È pertanto SOSPESA l'apertura del “Mercoledì del cittadino” (orario continuato, 8,30-15,30).

Gli Uffici camerali nelle giornate di martedì 14 e giovedì 16 agosto, saranno aperti dalle ore 8.30 alle ore 11.30.

L'Azienda Speciale L@rioDesk Informazioni resterà chiusa al pubblico da lunedì 15 agosto a venerdì 24 agosto.

Da lunedì 3 settembre 2012 normale orario di apertura degli Uffici e Servizi.

Si ricorda che i certificati e le visure del Registro Imprese e del REA potranno essere chiesti anche presso gli sportelli “Telemaco” delle Associazioni di categoria di territorio, consultabili sul sito [www.lc.camcom.it](http://www.lc.camcom.it)





## ENAI, UNA SCUOLA CHE GUARDA AL MONDO DEL LAVORO

La Fondazione Enaip Lombardia della provincia di Lecco è l'ente di formazione delle Acli ed è presente nel territorio dal 1972. E' strutturato su tre sedi territoriali, Lecco, Calolziocorte e Monticello Brianza. Erogare servizi formativi a circa 350 giovani in età scolare, nel sistema di Istruzione e Formazione Professionale, in particolare nel Diritto Doveri di Istruzione e Formazione e nell'Apprendistato.

Inoltre è accreditata ed opera nei Servizi al Lavoro per giovani inoccupati, disoccupati ed adulti in Cassa Integrazione.

I settori economici e professionali in cui

opera, nel DDIF quindi con allievi dai 14 ai 17 anni, sono relativi all'ambito elettrico ed elettromeccanico e delle attività commerciali (a Lecco), meccanico autoriparatore (a Calolziocorte) e nel settore ortoflorovivaistico (sede di Monticello in collaborazione con il Consorzio Brianteo di Villa Greppi).

Le attività formative riguardano corsi triennali di qualifica professionale con la possibilità (attivata nel 2003/2004 con la sperimentazione di Regione Lombardia) di effettuazione del 4° anno per il riconoscimento di una Qualifica di III Livello (ora è

previsto anche il 5° anno).

I corsi sono fortemente orientati alla collaborazione ed integrazione con gli operatori del territorio - tra cui la Provincia di Lecco, le scuole di 1° e 2° grado secondario superiore, numerose aziende del territorio (in particolare nel settore artigiano e commerciale), le istituzioni locali ed i servizi all'impiego - al fine di perseguire l'obiettivo prioritario di rispondere ad una crescente domanda di professionalità, proveniente dagli operatori economici, attraverso un'adeguata formazione tecnica, culturale e di cittadinanza.

sumere decisioni e definire obiettivi chiari e raggiungibili nell'ambito di un contesto di gruppo di pari e di adulti.

E' fondamentale quindi conoscere ed avvicinare il territorio e la comunità in cui si vive, come cittadini consapevoli della complessità della società attuale confrontandosi con le istituzioni, con il lavoro e con le associazioni di rappresentanza.

Lavorando con i giovani è importante che si operi sull'equilibrio tra ambito affettivo-emozionale ed educativo, e ambito pre-professionale. Oltre alla formazione in aula ed in laboratorio (arricchita con la quarta e quinta annualità), l'occasione del tirocinio e della formazione in situazione lavorativa diventano risorse essenziali affinché la formazione del giovane si completi.

Il rapporto consolidato con più di quattrocento aziende di vari settori (tra cui molti artigiani), sono un importante viatico perché il lavoro scolastico possa sempre più qualificarsi, dando impulso al rinnovamento delle attività produttive e di servizio.

Per contro le imprese desiderano avere maggiori contatti con la scuola e condividono l'esigenza di un continuo confronto.

Occorre definire segmenti di interesse comune puntando alla realizzazione di progetti condivisi che

non si limitino all'organizzazione degli stage e delle attività di alternanza ma che pongano obiettivi da realizzare nel medio e lungo termine.

Tra i punti strategici di interesse sono stati così definiti il coinvolgimento delle categorie artigiane nell'elaborazione dell'offerta formativa, la partecipazione degli imprenditori alle attività didattiche nel ruolo di esperti tecnici e l'aggiornamento professionale anche dei docenti.

E' stato nell'ambito dei nuovi laboratori - acquisiti nel 2011 con il cofinanziamento di Regione Lombardia e Fondazione Enaip Lombardia - che si è concretizzato l'incontro con Confartigianato Impre-

se Lecco, in particolare con la categoria degli autoriparatori e carrozzieri.

Si è stabilito un saldo rapporto che, oltre a prevedere la collaborazione sugli inserimenti in tirocinio, permette un fruttuoso dialogo tra gli imprenditori associati, i docenti e gli allievi, con visite guidate ed interventi specialistici rivolti all'allargamento e all'arricchimento delle competenze professionali di ciascuno.

### ENAI E AUTORIPARATORI, INSIEME PER UN'IMPRESA EPICA

La concretezza delle intenzioni è stata dimostrata presentando a

fine dello scorso maggio un progetto congiunto nell'ambito del programma AMVA supportato dal Ministero del Lavoro e delle politiche sociali per il tramite di Italia Lavoro.

Il progetto EPICA (Esperienze Professionali nelle Imprese di Carrozzeria e Autoriparazione) ha come obiettivo l'inserimento nelle aziende di giovani che abbiano sviluppato competenze nella riparazione d'auto o carrozzeria attraverso percorsi formativi della durata di sei mesi in alternanza scuola lavoro.

Il motivo prevalente che ha spinto la categoria Autoriparatori di Confartigianato Imprese Lecco a farsi promotrice del progetto, è la necessità di individuare e formare giovani risorse da inserire negli organici delle imprese per ricoprire profili professionali di cui attualmente si sente urgente necessità.

In particolare è stata osservata la mancanza nel nostro territorio di strutture adatte alla formazione di addetti alle mansioni di carrozziere per cui tale intervento si inserisce in un contesto più ampio di collaborazione che porterà al potenziamento anche strutturale dell'attuale corso di "tecnico riparatore veicoli a motore" che potrà essere integrato con la specializzazione di "tecnico di carrozzeria".



Nelle foto, il direttore Enaip Enrico Mauri e il coordinatore Marco Citterio con Franco Rotta, Walter Cortiana, Maurizio Mapelli ed Enrico Scaccabarozzi.

# Formazione, le prime proposte per l'autunno

Riparte da settembre con nuove proposte l'offerta formativa per gli imprenditori e i collaboratori delle aziende associate a Confartigianato Imprese Lecco. Di seguito il dettaglio dei corsi già programmati: è possibile segnalare l'interesse compilando la scheda allegata (N.B. non è l'iscrizione vera e propria, solo una manifestazione di possibile adesione), per ricevere in seguito tutte le informazioni circa la realizzazione dei corsi stessi. Si specifica che l'elenco non è esaustivo e potrebbe subire variazioni o integrazioni, in particolare circa percorsi formativi finanziabili tramite Dote e/o Fondartigianato e per quanto riguarda corsi e seminari di aggiornamento tecnico-professionale per le singole categorie.

**Per informazioni: Ufficio Formazione, tel. 0341.250200, [pirola@artigiani.lecco.it](mailto:pirola@artigiani.lecco.it)**



## CORSI E SEMINARI PER PITTORI EDILI

Sono stati pianificati i prossimi corsi per la categoria dei Pittori Edili, che, in base alle segnalazioni emerse dall'indagine dei fabbisogni appena svolta, verranno poi erogati tra ottobre 2012 e marzo 2013, la maggior parte dei quali a carattere gratuito per gli associati. Questi i titoli dei percorsi: Resine da pavimento/parete (teoria + pratica); Isolamenti/Cappotti; Cappotto termoventilato; Teoria del colore (scala cromatica); Edilizia leggera (cartongesso) - corso base e specialistico; La nanotecnologia nel colore; La vernice fotolitica; La biopittura; Utilizzo della terra cruda nell'edilizia; Utilizzo delle finiture naturali nell'edilizia convenzionale; Utilizzo di materiali a secco nell'edilizia convenzionale.

## CORSI FONDARTIGIANATO ACCONCIATURA E ESTETICA

E' stato approvato dal Fondartigianato il progetto di ELFI Lecco per la formazione dei dipendenti delle imprese dei settori Acconciatura ed Estetica, sulla base dei fabbisogni formativi individuati dal Direttivo. Il progetto è unitario ma articolato in cinque percorsi: piega, taglio, massaggio, trucco da sposa e tecniche di vendita. I corsi prenderanno avvio nella seconda metà di ottobre, tutte le informazioni verranno illustrate in un'apposita comunicazione.

CORSO/SEMINARIO	TIPOLOGIA	DESTINATARI
<input type="checkbox"/> Tutor apprendistato (12 ore)	finanziabile tramite Dote	tutor apprendistato
<input type="checkbox"/> Modulo trasversale MT1 (40 ore)	finanziabile tramite Dote	apprendisti profess./T.U.
<input type="checkbox"/> Modulo trasversale MT2 (40 ore)	finanziabile tramite Dote	apprendisti profess./T.U.
<input type="checkbox"/> Tedesco base - livello 2 (15 ore)	a pagamento	aperto a tutti
<input type="checkbox"/> Controllo dei costi (10 ore)	co-finanziabile tramite Dote	cat. Minuterie Metalliche
<input type="checkbox"/> Aggiornamento add. ponteggi (4 ore)	a pagamento	settore Edilizia
<input type="checkbox"/> Piega-raccolto-piastra (36 ore)	gratuito	dipendenti aziende Acconciatura iscritte al Fondartigianato
<input type="checkbox"/> Massaggio linfodrenante e ayurveda (36 ore)	gratuito	dipendenti aziende Estetica iscritte al Fondartigianato
<input type="checkbox"/> Tecniche di vendita (16 ore)	gratuito	dipendenti aziende Acconciatura Estetica iscritte al Fondartigianato
<input type="checkbox"/> Evoluzione common rail (16 ore)	co-finanziabile tramite Dote	cat. Autoriparatori
<input type="checkbox"/> Sistemi microibridi, batterie, start and stop (16 ore)	co-finanziabile tramite Dote	cat. Autoriparatori
<input type="checkbox"/> Filtri FAP/DPF, controllo pneumatici (16 ore)	co-finanziabile tramite Dote	cat. Autoriparatori
<input type="checkbox"/> Aggiornamenti tecnici (es. cappotto, teoria del colore, cartongesso, ecc.)	gratuiti e/o co-finanziabili tramite Dote	cat. Pittori Edili
<input type="checkbox"/> Elettronica e diagnostica (24 ore)	gratuito	dipendenti aziende Autoriparatori iscritte al Fondartigianato
<input type="checkbox"/> Tecnologia e strumentazioni dei veicoli (24 ore)	gratuito	dipendenti aziende Autoriparatori iscritte al Fondartigianato
<input type="checkbox"/> Inglese intermedio (20 ore)	a pagamento	aperto a tutti
AZIENDA .....		
INDIRIZZO .....		
TELEFONO ..... E-MAIL .....		
<b>BARRARE I CORSI DI INTERESSE E RESTITUIRE VIA FAX ALLO 0341.250170 (Larissa Pirola)</b>		



# Corsi di formazione per lavoratori

Economie Ambientali srl organizza una serie di corsi di formazione in conformità all'accordo Stato Regione recentemente entrato in vigore, rivolto ai lavoratori delle aziende appartenenti alle seguenti tipologie di comparto:

## FALEGNAMI METALMECCANICI CARPENTIERI

Il corso è rivolto ai lavoratori delle aziende di carpenteria, legno- arredo e metalmeccanico (Codice ATECO di riferimento con prime due cifre 16 -25 - 28 - 31).

Trattasi di aziende classificate a rischio ALTO (corso base 4 ore, corso specifico 12 ore).

Il corso sarà così strutturato:

- 1° lezione di 4 ore corso base - Venerdì 14/09/2012 dalle ore 9.00 alle 13.00
- 2° lezione di 4 ore: corso specifico comune a più tipologie di com-



parti - Venerdì 21/09/2012 dalle ore 9.00 alle 13.00

- 3° lezione di 4 ore: corso specifico comune a più tipologie di comparti - Venerdì 28/09/2012 dalle ore 9.00 alle 13.00
- 4° lezione di 4 ore per categoria: corso specifico falegnami - Mar-

tedì 02/10/2012 dalle 9.00 alle 13.00

- 4° lezione di 4 ore per categoria: corso specifico metalmeccanici - Giovedì 04/10/2012 dalle 9.00 alle 13.00
- 4° lezione di 4 ore per categoria: corso specifico carpentieri - Lunedì 08/10/2012 dalle 9.00 alle 13.00

## IMPIANTISTI (ELETTRICISTI, TERMOIDRAULICI...)

Il corso è rivolto ai lavoratori delle aziende appartenenti alla categoria "Impianti". Trattasi di aziende classificate a rischio ALTO (corso base 4 ore, corso specifico 12 ore). Il corso sarà così strutturato:

- 1° lezione di 4 ore - corso base: LUNEDÌ 17/09/2012 dalle 9.00 alle 13.00
- 2° lezione di 4 ore - corso specifico: LUNEDÌ 01/10/2012 dalle 9.00 alle 13.00

- 3° lezione di 4 ore - corso specifico: VENERDÌ 12/10/2012 dalle 8.30 alle 12.30
- 4° lezione di 4 ore - corso specifico: MERCOLEDÌ 17/10/2012 dalle 8.30 alle 12.30

## ADDETTI AMMINISTRATIVI

Il corso è rivolto ai lavoratori "Amministrativi" di tutte le categorie di attività ed ha una durata di complessiva di 8 ore (corso base 4 ore, corso specifico 4 ore).

Il corso sarà così strutturato:

- 1° lezione di 4 ore - corso base: VENERDÌ 14/09/2012 dalle 9.00 alle 13.00
- 2° lezione di 4 ore - corso specifico: GIOVEDÌ 20/09/2012 dalle 8.30 alle 12.30

**Per informazioni: ECONOMIE AMBIENTALI SRL Settore Formazione (Tel. 0341.286741 - int. 1)**

## IMPIANTI, CAOS SUL "PATENTINO"

E' stato pubblicato sulla Gazzetta Ufficiale n. 93 del 20 aprile scorso, il D.P.R. n. 43 del 27 gennaio 2012, in materia di gas fluorurati ad effetto serra. Il DPR prevede l'introduzione - NON ancora avvenuta - di un Registro telematico delle Imprese e delle Persone, cui tali soggetti devono iscriversi per svolgere le attività di:

- Installazione, manutenzione e riparazione delle apparecchiature fisse di refrigerazione e condizionamento d'aria;
- Pompe di calore contenenti gas serra;
- Installazione, manutenzione e riparazione di impianti fissi antincendio ed estintori contenenti gas serra;
- Recupero gas serra da commutatori ad alta tensione;
- Recupero di solventi da apparecchiature che contengono gas serra;

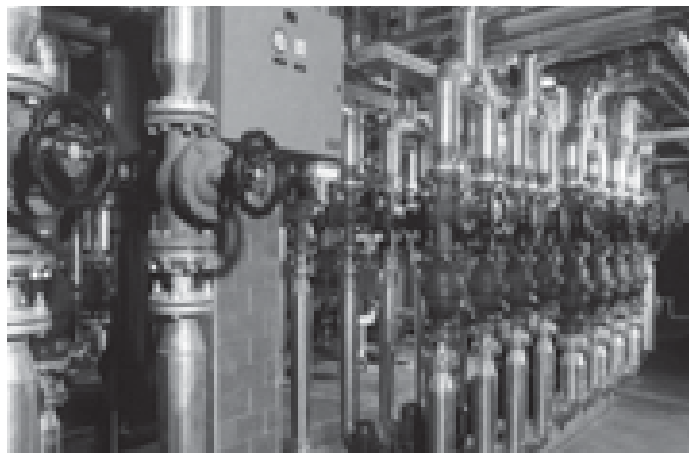

- Recupero di gas serra da veicoli a motore.

L'iscrizione di imprese e persone deve avvenire entro 60 giorni dall'istituzione del Registro (collocato presso il Ministero dell'Ambiente); l'iscrizione va effettuata presso la locale Camera di Commercio, unicamente in via telematica.

A decorrere dalla data di istituzione del Registro tutte le attività sopra riportate non potranno essere svolte da imprese e lavoratori che non risultino iscritti nel Registro medesimo. Si precisa che l'avvenuta istituzione del Registro, di cui Confartigianato informerà puntualmente tutte le imprese, verrà notificata sul sito

web del Ministero dell'ambiente, previo avviso nella Gazzetta Ufficiale, unitamente alle procedure di presentazione delle istanze per la qualificazione di persone e imprese.

L'iscrizione nel Registro prevederà il pagamento dei diritti di segreteria, il cui ammontare deve essere ancora definito con apposito provvedimento del Ministero dello Sviluppo Economico. Si invitano peraltro le imprese a diffidare di informazioni diffuse, in queste settimane, da sedicenti "organismi accreditati", italiani o di altri paesi dell'Unione Europea, a rilasciare le certificazioni (a seguito di presunti "corsi autorizzati") in materia di gas fluorurati giacché ad oggi alcun ente in materia è stato accreditato.

Vi terremo aggiornati sugli sviluppi.

**Per informazioni  
Guido Ciceri, 0341.250200  
gciceri@artigiani.lecco.it**

## OPPORTUNITA' PER LE IMPRESE

TIPOLOGIA BANDI APERTI	OBIETTIVO	SCADENZA	Referente
Bando Taxi 2012	Contributi regionali auto ecologiche e predisposizione servizio di trasporto persone con disabilità	dal 12/04/2012 al 01/10/2012	GRIECO
Bando voucher per l'internazionalizzazione e la promozione all'estero delle PMI Lombarde	Contributo a fondo perduto per l'acquisizione di servizi a supporto dell'internazionalizzazione tramite voucher: - misura a) voucher servizi - misura b) voucher servizi per partecipazioni a missioni economiche all'estero - misura c) partecipazioni a fiere internazionali all'estero in forma singola e aggregata	31/01/13	PIROLA
Credito adesso: Accordo Regione Lombardia - Banca Europea Investimenti (BEI)	Erogazione di finanziamenti chirografari finalizzati a sostenere il fabbisogno di capitale circolante delle MPMI dei settori manifatturiero, dei servizi alle imprese, del commercio all'ingrosso e delle costruzioni	fino ad esaurimento risorse	GRIECO
Dote Impresa formazione dell'Imprenditore	Interventi a dote rivolto a micro e piccoli imprenditori finalizzato alla formazione dell'imprenditore e dei suoi collaboratori. Caratteristiche: - Voucher max valore € 5.000,00= - max 3 voucher per azienda - Copertura pari all'80% delle spese sostenute	a sportello	PETRACCA
DOTE ricollocazione e riqualificazione dei lavoratori	Servizi a favore dei lavoratori sospesi dal lavoro e dei disoccupati in mobilità in deroga per: ricollocazione finalizzati al reinserimento lavorativo riqualificazione servizi formativi finalizzati al mantenimento del posto di lavoro e/o accrescimento professionale	a sportello	RIGHETTO
Fondo di rotazione per l'imprenditorialità-FRIM FESR 2011: sostegno a processi di innovazione e ricerca per MPMI	Supportare la competitività delle MPMI lombarde del manifatturiero al fine di incentivare investimenti finalizzati: - innovazione di prodotto e processo - applicazione industriale dei risultati della ricerca	a sportello	GRIECO
Fondo di rotazione per l'imprenditorialità-FRIM: sostegno sviluppo imprenditoriale	Sostenere le micro, piccole e medie imprese industriali lombarde operanti nel settore manifatturiero al fine di sostenere: a) sviluppo aziendale basato su processi di ammodernamento e ampliamento produttivo; b) crescita dimensionale perseguita mediante acquisizione di altra impresa; c) trasferimento d'impresa	a sportello	GRIECO
Fondo Regionale per le agevolazioni finanziarie all'Artigianato	Finanziamento a tasso agevolato / Misura microcredito: Finanziamenti fino ad un massimo di € 15.000,00 per acquisto attrezzature, costi di manutenzione ordinaria e straordinaria, acquisto scorte, consolidamento a medio termine delle attività a breve, aperture di linee di credito a breve; Misure investimenti: Finanziamento da minimo € 15.000,00 ad un massimo di € 350.000,00 per costruzione (acquisto, ampliamento e ammodernamento del capannone (laboratorio aziendale; acquisto macchinari) attrezzature e veicoli ad uso esclusivo aziendale	a sportello	GRIECO
Fondo regionale unico-Misura A: agevolazioni per acquisto macchinari	Contributi in conto interesse a favore di piccole medie imprese dei settori manifatturieri delle costruzioni, commercio e somministrazione alimenti, per acquisto di macchinari nuovi, tecnologicamente avanzati ovvero il cui impiego produca effetti riduttivi dell'impatto dell'attività produttiva sull'ambiente	a sportello	GRIECO
Fondo SEED-Fondo di rotazione di nuove imprese innovative nella fase iniziale o di sperimentazione	Concessione di finanziamento a tasso agevolato e nella misura del 100% finalizzato a sostenere la nascita e lo sviluppo di nuove imprese innovative, nella fase iniziale o di sperimentazione	a sportello	GRIECO
Incentivi alle PMI per la registrazione di marchi comunitari ed internazionali	Agevolazioni a favore delle PMI per la registrazione di marchi: a) Misura A: registrazione di marchi comunitari b) Misura B: registrazione di marchi internazionali	dal 4/9/2012 fino esaurimento risorse	GRIECO
PROGETTO AMVA Apprendistato e Mestieri a Vocazione Artigianale	Contributo di 5,500 euro per le imprese che assumono con contratto di apprendistato per la qualifica professionale a tempo pieno; - Contributo di 4.700 euro per l'impiego di giovani con contratto di apprendistato professionalizzante o di mestiere a tempo pieno	entro il 30/12/12 tramite il sito <a href="http://amva.italialavoro.it">http://amva.italialavoro.it</a>	RIGHETTO
Start up d'impresa (ex legge 22/06)	Contributo per lo start up d'impresa a favore di giovani (under 35), donne e soggetti svantaggiati	a sportello	GRIECO
Voucher per l'accompagnamento delle PMI nei Paesi esteri (extra UE) - internazionalizzazione	Supportare e accompagnare le PMI lombarde per l'acquisizione di servizi di consulenza e ricerca	a sportello	PIROLA





## AUTORIPARATORI: ATTENZIONE ALLA SCADENZA BOMBOLE METANO

Il parco circolante complessivo a metano, secondo i dati dell'ACI, ha superato ormai il milione di unità. Ciò significa che circa 2 milioni di bombole sono installate su tali veicoli. Bombole che dopo la prima installazione necessitano di ricollauda: ogni cinque anni, se hanno l'omologazione nazionale (DGMC) ed ogni quattro se di ultima generazione - omologazione internazionale (R110). Sarebbe pertanto utile se, in occasione delle consuete e periodiche "revisioni" dei veicoli, si ponesse attenzione anche alla scadenza delle bombole in questione, invitando i proprietari dei veicoli a recarsi presso le officine autorizzate per la suddetta operazione.



## Sicurezza, proroga per l'autocertificazione rischi

La Commissione consultiva permanente per la salute e sicurezza sul lavoro istituita presso il Ministero del Lavoro ha approvato lo scorso 16 maggio le procedure standardizzate per la valutazione dei rischi nelle aziende che occupano fino a 10 lavoratori.

Le nuove procedure saranno recepite attraverso un decreto interministeriale, già in preparazione, acquisito il parere della Conferenza Stato-Regioni.

Nel frattempo è confermata la possibilità di autocertificazione che terminerà il terzo mese dall'entrata in vigore delle procedure, e comunque non oltre il 31.12.2012. **Informazioni: Economie Ambientali, tel. 0341.286741**

## PNEUMATICI FUORI USO

**VENDITORI DI VEICOLI** • È stato stabilito il contributo ambientale per lo smaltimento dei pneumatici a fine vita sul territorio nazionale per i venditori di veicoli:

- dall'11 maggio 2012 il venditore deve riscuotere il contributo all'atto della vendita di ogni veicolo nuovo e provvedere al versamento del contributo nel fondo presso l'ACI
- il contributo ambientale, da assoggettare ad iva, deve essere indicato in modo chiaro nella fattura di vendita, in riga separata con la dizione "contributo ambientale pneumatici fuori uso"
- i venditori devono registrarsi nel sito [www.pneumaticifuoriuso.it](http://www.pneumaticifuoriuso.it) per le operazioni connesse al provvedimento, che prevedono l'utilizzo di casella elettronica certificata PEC
- i venditori entro il giorno 15 del mese successivo a quello della immatricolazione devono comunicare all'ACI, tramite il sito sopra indicato, i seguenti dati: tipo veicolo, targa, telaio, data immatricolazione/vendita, categoria contributo ed importo.
- i contributi ambientali saranno prelevati dall'ACI tramite addebito automatico RID, con rilascio di ricevuta elettronica.

**AUTORIPARATORI E GOMMISTI** • Effettuando la sostituzione di pneumatici devono attenersi alle

seguenti operatività:

- acquistando da rivenditore pneumatici nuovi, per sostituzione, in fattura trovano esposto il contributo ambientale dal 7/9/ 2011.
- esporranno a loro volta in fattura (o ricevuta fiscale) il contributo ambientale assoggettandolo ad iva con la seguente dizione "contributo ambientale ai sensi dell'art. 228 D.Lgs. 3/4/2006 n. 152"
- si registreranno nel sito di Ecopneus [www.ecopneus.it](http://www.ecopneus.it) (consorzio di riferimento con il quale Confartigianato ha stipulato accordo) come punto di prelievo di pneumatici usati
- compileranno il registro di carico e scarico dei rifiuti il PFU con il codice CER 160103
- effettueranno la richiesta di ritiro dei pneumatici (gratuito) tramite il sito [www.ritiropfu.it](http://www.ritiropfu.it)
- conserveranno il formulario emesso dal trasportatore di rifiuti.

Sul nostro sito [www.artigianatolecchese.it](http://www.artigianatolecchese.it) sono disponibili le tabelle con l'ammontare dei contributi ambientali, dettagliato in base al tipo di veicolo e peso.

**Per maggiori informazioni: ufficio Ambiente, Marco Bonacina, tel. 0341.250200, [mbonacina@artigiani.lecco.it](mailto:mbonacina@artigiani.lecco.it)**

## SISTRI "sospeso"

Il governo ha disposto la "sospensione" del SISTRI - Sistema tracciabilità rifiuti - fino al 30 giugno 2013 mediante la pubblicazione nel Supplemento Ordinario n. 129 alla G.U. n. 147 del 26 giugno 2012 del decreto legge n. 83/2012 (art. 52). Si tratta di una misura chiesta con forza dalla Confartigianato che da tempo denunciava l'inadeguatezza del sistema sotto ogni profilo.

La sospensione è finalizzata a verifiche tecniche per ridisegnare complessivamente l'architettura del sistema. E' inoltre sospeso il versamento dei contributi SISTRI per l'anno 2012. Seguiranno ulteriori note di dettaglio per quanto riguarda le chiavette usb e le black-box in giacenza presso le imprese, nonché per i contributi versati nel 2010 e 2011. Si prosegue quindi con la tenuta del Registro di carico e scarico e l'uso del Formulario trasporto.

Si conferma, per i produttori dei rifiuti cer 180103, taglienti monouso provenienti dalle attività dei Servizi alla persona, l'esonero dalla compilazione del registro dei rifiuti e dalla presentazione del MUD. Resta l'obbligo di conservazione del formulario trasporto dei rifiuti a seguito dello smaltimento annuale dei taglienti con la ditta autorizzata.

## CONAI "ridotto"

Sarà operativa dal 1 ottobre 2012 la riduzione dei contributi ambientali esposti dai produttori di imballaggi. I contributi cambiano in questo modo:

- **CONTRIBUTO ACCIAIO**  
da 31 €/ TON a 26 €/ TON
- **CONTRIBUTO CARTA**  
da 14 €/ TON a 10 €/ TON
- **CONTRIBUTO PLASTICA**  
da 120 €/ TON a 110 €/ TON



## Conto gratuito, ma non per tutti

Dal 1° giugno è in vigore la convenzione tra ministero dell'Economia, banche e Poste, che ha istituito il "conto di base", gratuito per le fasce socialmente svantaggiate e per i titolari di pensione di importo mensile fino a 1.500 euro.

Ma quali sono le persone appartenenti alle fasce svantaggiate?

Si tratta di coloro il cui Isee è inferiore a 7.500 euro: tali persone devono autocertificare, entro il 1° marzo di ogni anno, il permanere del limite Isee.

In caso di mancata autocertificazio-

ne, o se il limite è superato, sono addebitate le spese dal 1° gennaio precedente, a meno che il conto sia chiuso entro due mesi.

Le operazioni incluse nel "conto di base" per fasce socialmente svantaggiate comprendono, tra l'altro, un numero illimitato di prelievi tramite bancomat della Posta o del gruppo bancario presso il quale è acceso il conto stesso, e 12 prelievi annui bancomat presso sportelli bancari diversi dalla banca che ha emesso la carta.

I titolari di pensione fino a 1.500

euro al mese, se non appartengono già alle fasce socialmente svantaggiate, usufruiscono di un più ridotto numero di servizi, che banche e poste possono anche ampliare.

Questi pensionati devono presentare un'autocertificazione nella quale attestano di non essere titolari di altre pensioni di importo tale da superare complessivamente 1.500 euro al mese, e di non essere inoltre titolari di un altro "conto di base".

Essi dovranno inoltre autocertificare, entro il 1° marzo di ogni anno, il

permanere delle condizioni sopra esposte: in caso di mancato rispetto di tale scadenza, o in caso di superamento del limite pensionistico, non sarà più possibile usufruire della gratuità del conto, con effetto retroattivo dal 1° gennaio. L'accredito su conto corrente costituisce elemento di sicurezza dei pensionati, spesso bersaglio di scippi immediatamente dopo avere riscosso la pensione in contanti presso uno sportello: secondo dati Inps, nel solo 2011, gli scippi agli anziani sono aumentati del 17 per cento.

### I SENATORI DELL'ARTIGIANATO A MANTOVA



Il tradizionale ritrovo annuale dei "Senatori dell'artigianato" di Confartigianato Lombardia a fatto tappa quest'anno a Mantova. Circa 180 i partecipanti all'evento promosso dall'Anap Regionale, guidata dal presidente Giovanni Mazzoleni.

La folta partecipazione all'evento ha voluto essere, come ci hanno confermato i soci che hanno partecipato all'iniziativa, anche un momento di vicinanza e solidarietà ai colleghi mantovani colpiti dal recente terremoto che ha devastato l'Emilia e le zone limitrofe.

A tal proposito una testimonianza diretta della situazione in cui versano le terre colpite dal sisma l'ha portata il presidente nazionale dell'Anap Giampaolo Palazzi, che proviene proprio dal modenese.

Il programma della giornata ha previsto una visita guidata nel centro storico di Mantova e una navigazione sui laghi che circondano la città. Il titolo di "Senatore dell'artigianato" è un riconoscimento istituito da Confartigianato Lombardia e assegnato a chi nel settore si è particolarmente distinto per meriti in campo associativo, sociale o umanitario.

### IL LECCO CALCIO A 5 PROMETTE SCINTILLE PER IL PROSSIMO CAMPIONATO

E' un clima davvero speciale quello che si percepisce in questi giorni nell'ambiente del Lecco Calcio a 5 che, dopo tanti sforzi e tanto impegno, volti a valorizzare lo splendido sport del Futsal, può affermare che è arrivato il momento di raccogliere i frutti di quanto seminato.

E' con enorme piacere e soddisfazione che il sodalizio di Giacchetti annuncia infatti l'ingresso in società di nuovi importanti sponsor, che si vanno ad affiancare alla nostra Associazione, da sempre partner del Lecco C5.

Grazie a questo supporto, il Lecco Calcio a 5 ha potuto presentare domanda di ripescaggio in serie A2 permettendo il proseguimento di un sogno iniziato nel 2001.

L'ingresso in società di eccellenze produttive del territorio rappresenta anche una svolta storica nel panorama sportivo, con tre spon-

sor che dal calcio a 11 si "trasferiscono" al Futsal ammalati dallo spettacolo che il calcio a 5 può regalare. I tifosi blu celesti e l'intera città di Lecco devono essere orgogliosi di avere imprenditori che, nonostante il delicato momento economico, decidono di dare il loro importante appoggio alle realtà sportive locali: un supporto essenziale per permettere di valorizzare lo sport lecchese e dare così una spinta all'intera città.

Ora attendiamo il parere della Federazione tramite la Co.Vi.So.D., ma se la domanda di ripescaggio venisse accolta si potrebbe davvero dire che il Lecco Calcio a 5 ha scritto la storia.

E la Serie A non è più un sogno! Intanto il direttore Maruccia sta facendo la campagna acquisti per poter allestire una squadra che, anche quest'anno, possa regalare ai suoi numerosi tifosi intense emozioni.



## Le novità del Decreto Crescita

*Con la pubblicazione sulla Gazzetta Ufficiale del 26 giugno scorso è entrato in vigore il Decreto Legge n. 83/2012, noto come “Decreto Crescita”, nell’ambito del quale sono contenute alcune novità fiscali, che sintetizziamo in questo articolo*

### REGIME IVA CESSIONI / LOCAZIONI DI FABBRICATI

È modificato il regime IVA applicabile alle locazioni e alle cessioni di fabbricati ad uso abitativo e strumentale.

#### Locazioni

Per le locazioni di fabbricati abitativi, pur essendo confermato, in generale, il regime di esenzione IVA, ora l’opzione per l’imponibilità IVA è ammessa:

- da parte dell’impresa costruttrice degli immobili o che ha eseguito sugli stessi, anche tramite appalto, interventi di recupero ex art. 3, comma 1, lett. c), d), f), DPR n. 380/2001;
- per i contratti aventi ad oggetto fabbricati destinati ad alloggi sociali ex DM 22.4.2008.

Non è più prevista l’imponibilità (per norma) delle locazioni di durata non inferiore a 4 anni, effettuate in attuazione di piani di edilizia abitativa

convenzionata.

Ora quindi, le imprese costruttrici / di ristrutturazione possono sempre optare per l’imponibilità IVA, evitando così l’indetraibilità dell’imposta relativa agli acquisti di beni / servizi effettuati per la realizzazione / ristrutturazione degli immobili.

Con riguardo alle locazioni di fabbricati strumentali che per le loro caratteristiche non sono suscettibili di diversa utilizzazione senza radicali trasformazioni trova applicazione, in generale, l’esenzione IVA, salva l’opzione per l’imponibilità da parte locatore nell’atto.

In precedenza, per le locazioni effettuate nei confronti di soggetti non passivi IVA (“privati”) nonché di imprese con diritto alla detrazione IVA in misura non superiore al 25% era prevista l’imponibilità IVA. Ora anche tali locazioni sono esenti, salvo opzione per l’imponibilità.

#### Cessioni

Per le cessioni di fabbricati abitativi

è confermato il regime di esenzione IVA, salva l’imponibilità ora prevista per le cessioni effettuate dall’impresa costruttrice o che ha eseguito, anche tramite appalto, interventi di recupero di cui al citato art. 3, comma 1, lett. c), d), f), DPR n. 380/2001:

- entro 5 anni dalla data di ultimazione della costruzione / intervento (come già disposto in precedenza);
- oltre 5 anni dalla data di ultimazione della costruzione / intervento, a condizione che nell’atto sia esercitata l’opzione per l’imponibilità.

L’imponibilità IVA non è pertanto più limitata né al quinquennio né alle cessioni successive solo se aventi ad oggetto fabbricati locati per un periodo non inferiore a 4 anni in attuazione di piani di edilizia residenziale convenzionata ovvero destinati ad alloggi sociali ex DM 22.4.2008. Come si evince dalla Relazione illu-

strativa al Decreto in esame, le predette modifiche consentono alle imprese costruttrici / di ristrutturazione, che “non sempre riescono a cedere nei cinque anni dalla fine dei lavori le costruzioni realizzate”, di optare per il regime di imponibilità IVA della cessione, evitando così l’indetraibilità dell’imposta relativa agli acquisti di beni e servizi effettuati ai fini della realizzazione / ristrutturazione degli immobili.

Anche per le cessioni di fabbricati strumentali è confermato, in generale, il regime di esenzione IVA, salva l’imponibilità ora prevista per quelle:

- effettuate dall’impresa costruttrice o che ha eseguito, anche tramite appalto, interventi di recupero di cui al citato art. 3, comma 1, lett. c), d), f), DPR n. 380/2001 entro 5 anni dalla data di ultimazione della costruzione / intervento (come già

*segue >*

## DETRAZIONI PER INTERVENTI DI RISTRUTTURAZIONE EDILIZIA E RISPARMIO ENERGETICO

PERIODO SOSTENIMENTO SPESE	DETRAZIONE INTERVENTI DI RECUPERO PATRIMONIO EDILIZIO	DETRAZIONE INTERVENTI DI RIQUALIFICAZIONE ENERGETICA
dall'1.1.2012 al 25.6.2012	36% con il limite di € 48.000	55% (*)
dal 26.6.2012 al 31.12.2012	50% con il limite di € 96.000	55% (*)
dall'1.1.2013 al 30.6.2013	50% con il limite di € 96.000	50% (*)
dall'1.7.2013	36% con il limite di € 48.000	36% con il limite di € 48.000 (per interventi ex art. 16-bis, lett. h, TUIR)

(\*) Il limite di spesa varia, da € 54.545 a € 181.818, a seconda del tipo di intervento effettuato

disposto in precedenza);

- per le quali il cedente esercita nell'atto l'opzione per l'imponibilità. Sono quindi esenti (salvo opzione per l'imponibilità) anche le cessioni, precedentemente imponibili, effettuate nei confronti di acquirenti:

- soggetti passivi IVA con diritto alla detrazione dell'IVA in misura non superiore al 25%;

- che non agiscono nell'esercizio di impresa, arte o professione ("privati").

È stata inoltre "aggiornata" la lett. a-bis) dell'art. 17, comma 6, DPR n. 633/72 prevedendo l'applicazione del reverse charge alle cessioni di fabbricati per le quali, a seguito delle novità in esame, il cedente manifesta nell'atto l'opzione per l'imponibilità.

#### NUOVA MISURA DELLE DETRAZIONI PER INTERVENTI DI RISTRUTTURAZIONE EDILIZIA E DI RISPARMIO ENERGETICO

È stata modificata la misura delle detrazioni spettanti relativamente alle spese sostenute per gli interventi di recupero del patrimonio edilizio e di riqualificazione energetica. In particolare è disposto che per le spese sostenute:

- dal 26.6.2012 al 30.6.2013 per gli interventi di recupero del patrimonio edilizio la detrazione IRPEF è fissata nella misura del 50% (anziché 36%) e spetta per una spesa massima complessiva di € 96.000

(anziché € 48.000) per ciascuna unità immobiliare. Si rammenta che dal 2012 la detrazione del 36% è stata introdotta "a regime"; di conseguenza la stessa risulta maggiorata al 50% e con il limite di € 96.000 per il predetto periodo 26.6.2012 – 30.6.2013 per poi tornare al 36% con il limite di € 48.000.

È confermato che la detrazione in esame è riconosciuta:

- per le sole unità immobiliari residenziali (di qualsiasi categoria catastale) e relative pertinenze;

- in 10 quote annuali di pari importo a decorrere dall'anno di sostenimento delle spese;

- per i "consueti" interventi di recupero del patrimonio edilizio, compresi quelli di ripristino o ricostruzione degli immobili danneggiati da eventi calamitosi, a condizione che sia stato dichiarato lo stato di emergenza;

- dall'1.1.2013 al 30.6.2013 per gli interventi di riqualificazione energetica degli edifici esistenti la detrazione IRPEF / IRES è riconosciuta nella misura del 50% (anziché del 55%), fermi restando i requisiti richiesti ed i valori massimi di spesa.

Si rammenta che la detrazione del 55% era stata riconosciuta per le spese sostenute fino al 31.12.2012. Ora, il Decreto in esame prevede una "proroga" per la prima parte del

2013, sia pure nella misura "ridotta" del 50%.

Si evidenzia che le nuove misure delle suddette detrazioni sono applicabili:

- per le spese sostenute dal 26.6.2012 per gli interventi di recupero del patrimonio edilizio ovvero di risparmio energetico da parte di persone fisiche / lavoratori autonomi il cui pagamento è effettuato, con le consuete modalità (bonifico bancario / postale). A tale proposito si rammenta che il bonifico incompleto determina il disconoscimento dell'agevolazione;

- per le spese sostenute dal 26.6.2012 per gli interventi di riqualificazione energetica da parte delle imprese, avendo riguardo al principio di competenza, ossia:

- per i beni mobili, al momento di consegna / spedizione ovvero alla data in cui si verifica l'effetto traslativo o costitutivo della proprietà;

- per i servizi, alla data di ultimazione.

Nella tabella in alto vengono sintetizzate le nuove misure delle detrazioni.

#### CREDITO D'IMPOSTA PER ASSUNZIONE PERSONALE ALTAMENTE QUALIFICATO

È riconosciuto un credito d'imposta nella misura del 35% del costo aziendale, con un limite massimo di

€ 200.000 annui, in relazione alle assunzioni a tempo indeterminato di personale in possesso di:

- un dottorato di ricerca universitario conseguito presso un'Università italiana o estera, se riconosciuta equipollente;

- una laurea magistrale in discipline di ambito tecnico o scientifico (design, farmacia, fisica, informatica, ingegneria, architettura, matematica, biologia, ecc.);

impiegato nelle seguenti attività di ricerca e sviluppo:

- lavori sperimentali o teorici finalizzati all'acquisizione di nuove conoscenze sui fondamenti di fenomeni e di fatti osservabili senza che siano previste applicazioni o utilizzazioni pratiche dirette;

- ricerca pianificata o indagini critiche finalizzate ad acquisire nuove conoscenze, da utilizzare per mettere a punto nuovi prodotti, processi, servizi o permettere il miglioramento di quelli già esistenti o la creazione di componenti di sistemi complessi, esclusi i prototipi di cui al successivo punto;

- acquisizione ed utilizzo delle conoscenze e capacità esistenti di natura scientifica, tecnologica e commerciale con l'intento di produrre piani, progetti o disegni per prodotti, processi o servizi nuovi, modificati o migliorati, compresa la realizzazione di prototipi utilizzabili per scopi commerciali, se il relativo costo di fabbricazione è

troppo elevato per utilizzarlo solo ai fini di dimostrazione e convalida. Gli eventuali redditi derivanti dall'utilizzo commerciale vanno dedotti dai costi ammessi ai fini del credito d'imposta.

Il credito d'imposta in esame spetta a qualsiasi impresa, a prescindere dalla forma giuridica, dalle dimensioni aziendali, dal settore economico in cui opera, nonché dal regime contabile adottato.

#### Decadenza del beneficio

Si perde il diritto al credito d'imposta se:

- il numero complessivo dei dipendenti è inferiore o pari a quello in-

dicato nel bilancio presentato nel periodo d'imposta precedente all'applicazione dell'agevolazione;

- i posti di lavoro creati non sono conservati per un periodo minimo di 3 anni (2 in caso di piccole e medie imprese);
- sono definitivamente accertate violazioni non formali, sia alla normativa fiscale che a quella contributiva in materia di lavoro dipendente, per le quali sono state irrogate sanzioni non inferiori a € 5.000 o violazioni alla normativa sulla salute e sulla sicurezza dei lavoratori, nonché nei casi in cui sono emanati provve-

dimenti definitivi della Magistratura contro il datore di lavoro per condotta antisindacale.

#### SRL SEMPLIFICATA

Per effetto delle modifiche apportate all'art. 2463-bis, C.c., la srl semplificata, il cui capitale sociale non può essere inferiore ad € 1 e superiore a € 10.000, può essere costituita anche "da persone fisiche che abbiano compiuto i trentacinque anni di età alla data della costituzione". In tal caso:

- la costituzione può avvenire mediante contratto o atto unilaterale;
- l'atto costitutivo va redatto per atto pubblico;

• gli amministratori possono anche essere persone fisiche diverse dai soci;

• la denominazione di srl a capitale ridotto, l'ammontare del capitale sottoscritto e versato, la sede della società e il Registro delle Imprese presso il quale la stessa è iscritta devono essere indicati negli atti, nella corrispondenza e "nello spazio elettronico destinato alla comunicazione collegato con la rete telematica ad accesso pubblico".

Alle srl a capitale ridotto sono applicabili, in quanto compatibili, le disposizioni del Codice civile in materia di srl "ordinaria".

## BREVI FISCALI • BREVI FISCALI • BREVI FISCALI • BREVI FISCALI • BREVI FISCALI • BREVI FISCALI • BREVI

### LE COMUNICAZIONI DI ANOMALIA DEGLI STUDI DI SETTORE

L'Agenzia delle Entrate sta inviando ai contribuenti la consueta lettera con cui evidenzia le anomalie riscontrate nei modelli degli studi di settore relativi ai periodi d'imposta precedenti. La comunicazione rappresenta un "invito" a valutare con attenzione l'anomalia riscontrata in vista della compilazione del mod. UNICO 2012. Nel caso in cui l'anomalia persista anche per il 2011 l'Agenzia "avverte" che il contribuente sarà inserito in apposite liste per la selezione dei soggetti da sottoporre a controllo.

Una nuova specifica comunicazione è prevista anche per i soggetti che non hanno presentato il modello degli studi di settore nel modello UNICO 2011.

### BENI DELL'AZIENDA CONCESSI IN GODIMENTO ALL'IMPRENDITORE, AI SOCI O FAMILIARI DELL'IMPRENDITORE

Come noto, il Decreto Legge n. 138/2011, cosiddetta "Manovra di Ferragosto" ha introdotto specifiche disposizioni finalizzate a contrastare il fenomeno elusivo dell'instestazione "fittizia" di beni utilizzati a titolo personale dai soci o familiari dell'imprenditore.

In particolare è ora previsto che la concessione in godimento di un bene d'impresa, da parte di una società / ditta individuale, ad un socio / familiare (a titolo personale), senza corrispettivo ovvero ad un corrispettivo inferiore a quello di mercato, comporta:

- in capo all'utilizzatore persona fisica (socio /

familiare) la tassazione di un reddito diverso ai sensi della nuova lett. h-ter) del comma 1 dell'art. 67, TUIR, pari alla differenza tra il valore di mercato e il corrispettivo annuo pattuito per la concessione in godimento del bene;

- in capo al concedente (società / ditta individuale) l'indeducibilità dei relativi costi.

Al fine di consentire l'attività di controllo da parte dell'Ufficio, è previsto l'obbligo, per il concedente / utilizzatore, di inviare all'Agenzia delle Entrate una specifica comunicazione contenente i dati relativi ai beni in esame. L'Agenzia delle Entrate con apposito Provvedimento ha stabilito le modalità nonché i termini di presentazione di tale comunicazione. Questi ultimi sono stati fissati al 31.3 dell'anno successivo a quello di riferimento. Con riguardo al 2011, il termine di presentazione è stato prorogato al 15.10.2012.

Relativamente alle novità sopra accennate, l'Agenzia delle Entrate ha recentemente fornito una serie di chiarimenti con la Circolare 15.6.2012, n. 24/E e successivamente con la Circolare 19.6.2012, n. 25/E.

In considerazione della portata estremamente penalizzante dell'interpretazione applicativa dell'Agenzia delle Entrate, Confartigianato si sta battendo affinché l'Agenzia torni sui propri passi con interpretazioni più equilibrate e di buon senso.

### COMPENSAZIONE DEI DEBITI ISCRITTI A RUOLO MEDIANTE CREDITI VANTATI NEI CONFRONTI DELLA PUBBLICA AMMINISTRAZIONE

L'emanazione del decreto 25 giugno 2012 del

Ministero dell'Economia rende operativa la disposizione contenuta nell'articolo 31 del D.L. n. 78/2010 che riconosce ai titolari di crediti non prescritti, certi, liquidi ed esigibili maturati nei confronti di regioni, enti locali e ASL, la possibilità di utilizzo degli stessi, mediante compensazione, per il pagamento totale o parziale delle somme dovute per cartelle di pagamento ed atti notificati entro il 30 aprile 2012.

Nello specifico, i crediti commerciali vantati nei confronti degli enti pubblici sopra richiamati possono essere utilizzati in compensazione per il versamento dei ruoli riferiti a:

- tributi erariali;
- tributi regionali e locali;
- contributi assistenziali e previdenziali;
- premi per l'assicurazione obbligatoria contro gli infortuni e le malattie professionali;
- entrate spettanti all'amministrazione che ha rilasciato la certificazione.

Per esercitare il pagamento delle somme dovute, mediante compensazione, è necessario che il titolare del credito acquisisca la certificazione dello stesso.

Una volta esercitata la compensazione sarà lo Stato ad occuparsi del recupero delle somme dovute dall'ente ovvero dalla ASL, mediante una riduzione corrispondente dei trasferimenti compensativi ovvero, in caso di incapienza, attraverso la riscossione coattiva delle somme tramite Equitalia.

## AGOSTO

■ 20

**IRPEF - IVA - IRAP** Versamento del saldo e dell'acconto, con la maggiorazione dello 0,40%, da parte dei soggetti tenuti alla presentazione della dichiarazione unificata

**IRES - IVA - IRAP** Versamento del saldo e dell'acconto, con la maggiorazione dello 0,40%, da parte dei soggetti con esercizio solare coincidente con l'anno solare

**DIRITTI CAMERALI** Pagamento dei diritti alle Camere di commercio con maggiorazione dello 0,40%

**INPS** Versamento saldo 2011 e 1° acconto 2012, con la maggiorazione dello 0,40%, dei contributi dovuti sul reddito eccedente il minimale da parte di artigiani e commercianti

**IVA** Invio telematico dei dati delle dichiarazioni di intento di luglio

**IVA** Liquidazione e versamento dell'imposta relativa a luglio o al 2° trimestre

**INPS** Versamento della 2° rata 2012 dei contributi dovuti sul minimale di reddito da parte di artigiani e commercianti

**Libro unico del lavoro** Obbligo di stampa in relazione al periodo di paga precedente

**Ritenute** Versamento ritenute su redditi da lavoro dipendente e assimilati, lavoro autonomo, provvigioni (mese precedente)

**Contributi INPS mensili** Versamento a favore della generalità dei lavoratori dipendenti, relativi alle retribuzioni maturate nel mese precedente

**Addizionali** Versamento addizionali regionale/comunale su redditi da lavoro dipendente

**Gestione separata INPS** Versamento contributi collaboratori a progetto, occasionali e associati in partecipazione

**Autoliquidazione INAIL** Versamento III rata

■ 27

**MODELLI INTRA** Presentazione per le operazioni del mese di luglio

■ 31

**MODELLI BLACK-LIST** Comunicazione delle operazioni relative a luglio

**Uniemens** Denuncia delle retribuzioni e contributi del mese precedente

**Modello 730** Operazioni di conguaglio: il sostituto trattiene/rimborsa al dipendente le somme risultanti dal prospetto di liquidazione o dal modello 730-4 (busta paga di luglio erogata nel mese di agosto)

## SETTEMBRE

■ 17

**IVA** Invio telematico dei dati delle dichiarazioni di intento di agosto

**IVA** Liquidazione e versamento dell'imposta relativa ad agosto

**Libro unico del lavoro** Obbligo di stampa in relazione al periodo di paga precedente

**Ritenute** Versamento ritenute su redditi da lavoro dipendente e assimilati, lavoro autonomo, provvigioni (mese precedente)

**Contributi INPS mensili** Versamento a favore della generalità dei lavoratori dipendenti, relativi alle retribuzioni maturate nel mese precedente

**Gestione separata INPS** Versamento contributi collaboratori a progetto, occasionali e associati in partecipazione

**Addizionali** Versamento addizionali regionale/comunale su redditi da lavoro dipendente

■ 25

**MODELLI INTRA** Presentazione per le operazioni del mese di agosto

## Publicizza la tua attività sul sito dell'Associazione

**Farsi una bella pubblicità e sostenere l'associazione.**

**Come?** Inserendo un banner della vostra attività sulla home page del nostro sito dedicato alle news.

**Che cos'è un banner?** Il banner è concepito per attrarre visitatori verso il sito dell'inserzionista: cliccandovi sopra si apre la relativa pagina web. Il banner verrà inserito nella parte superiore della home page del sito [www.artigianatolecchese.it](http://www.artigianatolecchese.it), immediatamente visibile appena si accede alla pagina.

**Come fare?** E' sufficiente indicarci quali elementi inserire nel banner (foto, logo, ecc.), penseremo noi a predisporlo.

Per maggiori informazioni: [stampa@artigiani.lecco.it](mailto:stampa@artigiani.lecco.it)

## I SITI DELL'ASSOCIAZIONE

✓ [www.artigiani.lecco.it](http://www.artigiani.lecco.it)

Tutte le informazioni  
sui servizi e le categorie

✓ [www.artigianatolecchese.it](http://www.artigianatolecchese.it)

Notizie e appuntamenti  
dal mondo dell'artigianato



Offre tutte le informazioni necessarie ad aprire una nuova attività. Esamina la fattibilità dell'idea imprenditoriale e aiuta a realizzarla, analizzando le normative, orientando nella stesura di un piano di sviluppo e nella scelta della forma giuridica. Svolge tutte le pratiche burocratiche per la registrazione dell'impresa, riducendo i tempi grazie allo strumento della comunicazione telematica.

## CATEGORIE

Ha il compito di coordinare le problematiche delle categorie di mestiere. Informa gli associati sulle normative di settore, provvede alla stesura dei listini prezzi, organizza assemblee e convegni. Gestisce la politica del territorio assistendo gli imprenditori nel rapporto con gli enti locali, concertando azioni di visibilità nei confronti dei consumatori.

## FISCALE

Fornisce un servizio completo in campo fiscale, con aggiornamenti tempestivi sulle nuove normative e gli adempimenti. Offre servizio di contabilità e gestisce tutte le competenze in materia di tributi diretti e indiretti, studi di settore, bilanci, costituzione di società. Assiste l'imprenditore nel contenzioso tributario e partecipa alle attività confederali formulando proposte di legge a tutela dell'artigianato.

## SINDACALE

Assiste le imprese in materia di contrattazione sindacale e contenziosi, intervenendo presso i sindacati e gli istituti previdenziali e assicurativi. Gestisce tutte le procedure per la Cassa Integrazione in deroga. Offre servizio di elaborazione paghe (anche online) e contributi, calcolo TFR, documenti del lavoro, pratiche ELBA. E' a disposizione per consulenze su legislazione sociale e giurisprudenza del lavoro.

## CREDITO

Consiglia in tema di credito, finanziamenti all'impresa per liquidità, scorte e investimenti, sostenendo l'artigiano nei rapporti con le banche. Suggerisce gli strumenti di credito più opportuni, come la Cooperativa Artigiana di Garanzia, grazie alla quale è possibile ottenere finanziamenti agevolati in tempi brevi, con prestiti assistiti da garanzia per il 50% dell'importo e vantaggiosi tassi di interesse.

## FORMAZIONE

Analizza i fabbisogni degli imprenditori, organizzando corsi e seminari di aggiornamento tecnico-professionale rivolti a titolari, dipendenti o a singole categorie. Tra le proposte: corsi per figure normate (ad esempio autotrasportatori, tecnici revisioni, gestione rifiuti, tutor aziendali), per apprendisti, per aziende aderenti a Fondartigianato, corsi di lingue straniere.

Le aziende che cercano un supporto nelle operazioni con i mercati nazionali ed esteri trovano il loro partner ideale nell'Ufficio Estero. Numerosi i servizi: richiesta di contributi per abbattimento costi, opportunità per partecipazione a fiere e missioni commerciali, informazioni sui mercati esteri, ricerca di partner commerciali, traduzioni di testi e manuali, interpretariato, pratiche rimborso IVA straniera.

## PREVIDENZA

Fornisce agli artigiani, ai loro collaboratori e ai loro familiari, ogni tipo di assistenza e tutela nei confronti degli enti previdenziali, aggiornando sulle novità in materia di legislazione sociale. I servizi sono a cura del Patronato INAPA, in grado di gestire tutte le pratiche di pensione, infortunio, assicurative e sanitarie. Il CAAF è a disposizione per predisporre i 730, i modelli RED, ISEE ed IMU.

## COMPETITIVITA' / SPORTELLO RETI D'IMPRESA

Favorisce la collaborazione e l'aggregazione tra imprese, anche attraverso lo strumento del contratto di rete, con l'obiettivo di accrescere le capacità di sviluppo. Elabora programmi per la competitività, incoraggiando i rapporti con le università e i centri di ricerca, stimolando progetti su bandi pubblici. Informa sulle opportunità di finanziamento, consigliando gli strumenti più idonei ai percorsi di innovazione.

## QUALITA'

Gli imprenditori possono intraprendere percorsi di certificazione a prezzi convenzionati, con diverse formule di consulenza: per aziende singole, per gruppi di aziende miste o per categorie omogenee di attività. E' possibile partecipare a percorsi di formazione sui temi della qualità e richiedere assistenza post-certificazione.

## AMBIENTE E SICUREZZA

Accompagna le imprese negli obblighi relativi alla salute e alla sicurezza sui luoghi di lavoro. La società Economie Ambientali, di cui Confartigianato Imprese Lecco è partner, offre assistenza nei settori della medicina del lavoro, nelle analisi e pratiche per emissioni, rumore e rifiuti, formazione dei rappresentanti sicurezza, antincendio e primo soccorso, stesura del documento di valutazione dei rischi.

## CONSULENZE

Nella sede di Lecco è a disposizione un esperto di locazioni immobiliari che assiste nella stipula di contratti ad uso artigianale ed abitativo. E' inoltre attivo un servizio informativo su appalti pubblici e attestazioni SOA. Professionisti esterni sono disponibili su appuntamento per consulenze legali, certificazione energetica degli edifici, marcatura CE e normative NTC, contributi ed agevolazioni finanziarie.

**UNA GRANDE FORZA  
CHE CONTINUA A CRESCERE.**



**LECCO / Via G. Galilei 1**

Tel. 0341.250200 / [www.artigiani.lecco.it](http://www.artigiani.lecco.it)

DELEGAZIONI: Barzanò, Colico,  
Calolziocorte, Lecco (Via Aspremonte),  
Merate, Missaglia, Oggiono,  
Premiana, Primaluna