

Aut. Tribunale di Lecco n. 61 del 17.2.1959

Periodico di Confartigianato Imprese Lecco
Via Galileo Galilei 1 - 23900 LECCO - Tel. 0341.250200

direttore responsabile: VITTORIO TONINI

redazione: Vittorio Tonini, Chiara Bellingardi,
Paola Bonacina, Armando Dragoni, Barbara
Frigerio, Paolo Grieco, Maria Vittoria Limonta,
Emanuele Pensotti, Edoardo Persenico, Matilde
Petracca, Fabrizio Pierpaoli, Larissa Pirola,
Giovanni Righetto, Alessia Riva, Elena Riva,
Ildefonso Riva, Maria Nastasia Tarantino

www.artigiani.lecco.it / info@artigiani.lecco.it

grafica e stampa:

Editoria Grafica Colombo srl
Via Roma 87 - Valmadrera (Lc) - Tel. 0341.583015

Periodico associato all'Unione
Stampa Periodica Italiana

**QUESTO NUMERO
VIENE DISTRIBUITO
IN 3.500 COPIE**



anno 68
n. 3
2021
marzo

Confartigianato
Imprese
LECCO

**L'ARTIGIANATO
LECCHESE**

Poste Italiane S.p.A. - Spedizione in abbonamento postale - 70% - LO/MI

POKER D'ASSI PER CONFARTIGIANATO

**ESTERO
BANDI
SPORTELLI CASA
AMBIENTE**
Pagg 2/4/5



INSERTI DIGITALI

PAGG 8-9

FONDO SANARTI-WILA

PAGG 12-13

ENERGIA - CENPI

PAG 14

Guardiamo al futuro: Confartigianato cala i suoi “quattro assi” per un servizio ancora più a misura di impresa

Un anno fa per la prima volta sul nostro “Artigianato Lecchese”, così come nelle nostre case e nelle nostre imprese, appariva il nome Coronavirus. Da quel momento nulla è più stato lo stesso. Ognuno di noi ricorda perfettamente quei giorni in cui ancora non si aveva la percezione di cosa sarebbe accaduto da lì in avanti, la corsa alle mascherine, le zone rosse, il lockdown e quelle immagini dei camion militari che lasciano la vicina Bergamo carichi di bare.

Da 365 giorni a questa parte la nostra vita è cambiata. Ci siamo dovuti abituare a nuove routine, rinunciare a stare insieme, fare i conti con decisioni a volte più che discutibili. Abbiamo dovuto reinventarci, qualcuno di noi ha riconvertito la propria produzione, altri hanno dovuto far fronte a un'improvvisa perdita di commesse, c'è chi ha dovuto ricorrere agli ammortizzatori sociali, altri purtroppo non ce l'hanno fatta a reggere all'impatto di questa violenta guerra giocata sui precari e delicati equilibri tra salvaguardare la salute pubblica o l'economia.

Non sta a me dire cosa si sarebbe dovuto o potuto fare in questo lungo e drammatico anno che ci ha tolto molto più di quanto ci verrà mai restituito, non parlo solo dal punto di vista economico. Ma di economia son fatte le nostre imprese e senza lavoro, senza una



progettualità, senza aiuti mirati e concreti, quanto le nostre imprese - e di conseguenza la società tutta visto che le imprese artigiane rappresentano il 94% del tessuto economico nazionale - saranno in grado di reggere ancora?

Da una recente indagine di Confartigianato Lombardia (l'analisi è pubblicata sul nostro sito nella sezione Area Stampa) emerge un dato preoccupante: il 40% degli imprenditori lecchesi teme di non reggere al 2021 se la tempesta non si placcherà. E qui non possiamo che sperare che il nuovo Governo cambi davvero passo nelle politiche economiche, staremo a vedere. Ma c'è un altro dato che a

mio parere va sottolineato: l'80% degli artigiani intervistati non ha intenzione di licenziare i propri dipendenti anche se ne avrà la possibilità. Questa percentuale mi ha colpito, così come quelle legate alla volontà di innovarsi e di accedere a bandi e agevolazioni, con un'attenzione particolare agli investimenti green.

Ecco allora la capacità della nostra Associazione di saper ascoltare le necessità dei nostri soci e di trasformare le richieste in servizi. In particolare, abbiamo aperto l'anno potenziando quattro “assi” che ora mettiamo sul tavolo per le nostre imprese: estero, bandi, ambiente e il nuovo sportello casa dedicato all'importante partita dei bonus che interessano più categorie imprenditoriali (vedi pagg 4/5).

La pandemia ci ha stravolto la vita, sì, ma ci ha anche offerto alcune possibilità. Tra queste, il mettersi in ascolto. Noi lo abbiamo fatto e da questa esperienza abbiamo voluto trarre vantaggi per i nostri soci.

Non ultimo, vi ricordo che il 2021 ha visto anche il passaggio del nostro sito artigiani.lecco.it – sempre più apprezzato e per questo vi ringrazio – da pubblico a riservato ai soci. Questo perché è a voi, a chi ci sceglie da anni e a chi, proprio in questo momento di difficoltà, è entrato a far parte della nostra squadra che vogliamo dedicare le nostre migliori energie e capacità. Contate su di noi, sempre.

vita associativa

Confartigianato e Ancos al fianco di "Capolavoro per Lecco"



Dopo il successo della prima edizione, con l'evento “Tinoretto rivelato”, torna quest'anno l'iniziativa “Capolavoro per Lecco”. “Lotto: l'inquietudine della realtà. Lo sguardo di Giovanni Frangi” è il titolo dell'evento 2021 ospitato a Palazzo Paure a Lecco, a cui Confartigianato Imprese Lecco e Ancos non fanno mancare il proprio supporto. Tra le missioni della nostra Associazione vi è il fare parte in modo significativo della Comunità in cui vivono e lavorano i nostri imprenditori e le loro famiglie, portando il nostro contributo affinché iniziative culturali e dedicate al tempo libero possano continuare a svolgersi, soprattutto in questo periodo di difficoltà per il mondo dell'arte. Per tutte le informazioni www.capolavoroperlecco.it

Nella foto: Innocenzo Sartor (Ancos), Giovanni Mazzoleni (Anap), Daniele Riva, Riccardo Bongiovanni e Vittorio Tonini.



Da questo mese sono con noi



Diamo il benvenuto nella squadra di Confartigianato Imprese Lecco alle aziende a "valore artigiano" che hanno deciso di dare fiducia alla nostra Associazione.

valore artigiano



SER-STYLE SRLS

Via D. Gaetano Solaro 9, Airuno
Tel. 345 3496641
POSA IN OPERA DI INFISSI,
ARREDI, CONTROSOFFITTI, PARETI
MOBILI E SIMILI

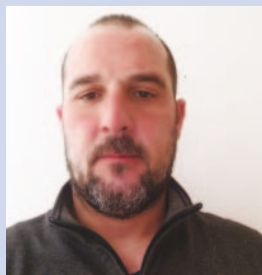

**IMPRESA EDILE
DI ANTONETTI MATTIA**

Via Grigna 7, Ballabio
Tel. 339 2209492
ATTIVITÀ NON SPECIALIZZATE
DI LAVORI EDILI



**TERMOIDRAULICA MC
DI MARIO COLOMBO**

Via XXIV Maggio 24/D, Rogeno
Tel. 347 6220359
IMPIANTI IDRAULICI, RISCALDAMENTO
E CONDIZIONAMENTO



**CATTANEO MATTEO
TERMOIDRAULICA**

Via Luigi Cadorna 35, Cremella
Tel. 039 955041
IMPIANTI IDRAULICI, RISCALDAMENTO
E CONDIZIONAMENTO

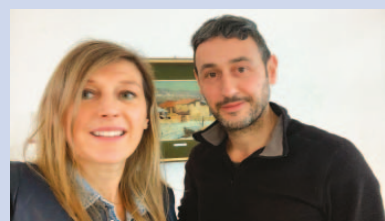

PAPINI STAMPI SRL

Via Morti Del Pascolo 12, Calolziocorte
Tel. 0341 592178
PRODUZIONE ARTICOLI E MINUTERIA METALLICA



**SCACCABAROZZI IVAN
LAVORAZIONE MARMI E GRANITI**

Via Stoppani 8, Valgrehentino
Tel. 349 4330979
LAVORAZIONE PIETRE E MARMO

**ORIGGI SERGIO
DI ORIGGI ALESSANDRO**

Via Pio Galli - Sindacal. 9, Annone di B.za
Tel. 0341 576120
FABBRICAZIONE OGGETTI IN FERRO, RAME E ALTRI METALLI

Certificazioni ISO 9001:2015/14001:2015 Con noi è più semplice

Confartigianato Imprese Lecco Vi accompagna nei seguenti servizi:

- Conseguimento della certificazione Iso 9001:2015
- Conseguimento della certificazione Iso 14001:2015
- Assistenza alla gestione del Sistema Qualità per aziende certificate
- Assistenza alle Visite Ispettive Interne
- Corsi di aggiornamento al sistema

Le aziende interessate possono richiedere ulteriori informazioni all'Ufficio Qualità - 0341/250200, Elena Riva o inviare la seguente scheda di richiesta informazioni compilata

Ragione sociale:		
Sede:		
Via:		
Telefono:	Fax:	
Attività:	N. Soci:	N. Dipendenti:
E-Mail:		
Persona di riferimento:		
Area di interesse		
• Conseguimento della certificazione Iso 9001:2015	<input type="checkbox"/>	
• Conseguimento della certificazione Iso 14001:2015	<input type="checkbox"/>	
• Assistenza alla gestione del Sistema Qualità per aziende certificate	<input type="checkbox"/>	
• Assistenza alle Visite Ispettive Interne	<input type="checkbox"/>	
• Corsi di aggiornamento al sistema	<input type="checkbox"/>	
Inviare a UFFICIO QUALITÀ Fax 0341/250170 - eriva@artigiani.lecco.it (Elena Riva)		



UFFICIO ESTERO

**Ref. in Confartigianato:**

Paolo Grieco

Consulente:

Angelo Crippa

+39 0341 286338

+39 338 3742861

info@ufficioestero.it

L'Ufficio Estero nasce con l'obiettivo di supportare le aziende nello sviluppo commerciale e nell'individuazione di nuovi clienti sui mercati esteri. Grazie alla conoscenza delle nostre aziende e del territorio in cui operiamo, unitamente alle nostre competenze professionali e linguistiche, mettiamo in campo le migliori soluzioni per supportare i nostri clienti nel processo di internazionalizzazione e di sviluppo commerciale. Oggi siamo diventati un punto di riferimento completo, affidabile e accessibile per i servizi di internazionalizzazione e marketing. In base agli obiettivi di ogni singola azienda, elaboriamo un progetto costruito "su misura" per creare opportunità di lavoro su nuovi mercati e verso nuovi clienti. L'Ufficio Estero offre alle aziende un servizio di ricerca e di sviluppo di potenziali contatti per individuare nuovi mercati, nuovi settori di riferimento e soprattutto nuovi clienti sui mercati esteri. Partendo dalle competenze e delle esigenze di ogni azienda elaboriamo un progetto personalizzato che prevede queste attività:



- Analisi della realtà aziendale
- Definizione target e obiettivi
- Focus paesi specifici
- Analisi e predisposizione del materiale di comunicazione
- Reportistica

L'Ufficio Estero offre ai propri clienti questi servizi:

- Ricerca e selezione di clienti esteri
- Sviluppo e gestione contatti esteri
- Organizzazione fiere e missioni all'estero
- Traduzione e interpretariato
- E-commerce
- Digital marketing

SPORTELLO CASA

**Consulente Tecnico ANAEPA****Confartigianato Edilizia:**

Federica Colombini

+39 0341 250200

sportellocasa@artigiani.lecco.it

Servizio superbonus 110% e detrazioni ordinarie

Il servizio fornisce un supporto tecnico specializzato in materia di incentivi fiscali derivanti da opere di riqualificazione. Viene offerta assistenza informativa rispetto alla normativa di settore ed elaborazione delle pratiche. In particolare il servizio propone:

1. Informazione gratuita rispetto alla normativa vigente riguardo alle detrazioni fiscali (Superbonus, Bonus Ristrutturazioni, Ecobonus, Sisma Bonus, Bonus Facciate, ...), alla pratica edilizia e urbanistica
2. Supporto continuo all'impresa rispetto alle tematiche di settore per la gestione dell'attività in relazione alle agevolazioni
3. Supporto specializzato nella gestione di singole pratiche di cantiere in relazione all'applicazione delle detrazioni
4. Compilazione pratiche ENEA.



Lunedì e Martedì: dalle 8.30 alle 12.30 e dalle 14.00 alle 18.00
Da Mercoledì a Venerdì dalle 8.30 alle 12.30 e dalle 14.00 alle 18.00 - consulenza telefonica

Nell'ambito del servizio sono coinvolte aree consulenziali specializzate in collaborazione con l'Ufficio Fiscale, l'Ufficio Credito, il CAAF e professionisti abilitati.

Il servizio è erogato presso la sede di Lecco dell'Associazione, in coordinamento con tutte le Delegazioni territoriali di Confartigianato Imprese Lecco alle quali è possibile rivolgersi per richieste di appuntamento, anche in modalità remota attraverso piattaforma web.



UFFICIO AMBIENTE



Responsabile
Nastasia Tarantino

+39 0341 250200
ambiente@artigiani.lecco.it

L'ufficio Ambiente offre il proprio servizio di consulenza in materia ambientale al fine di aiutare le imprese a districarsi nel complesso sistema di norme e regolamenti locali, regionali, nazionali ed europei, in continuo aggiornamento, e a supportare le scelte decisionali e gestionali, relative agli adempimenti normativi e alle strategie d'impresa relativamente alle tematiche ambientali.

In particolare il servizio offerto si struttura nei seguenti campi:

- Consulenza in materia di gestione rifiuti in termini operativi, gestionali ed amministrativi (formulari, registri di carico/scarico rifiuti, Tari, ecc...), presentazione MUD;
- Gestione pratiche di iscrizione, variazione o rinnovo all'Albo Nazionale Gestori Ambientali (categorie 1, 2bis, 2ter, 3 bis, 4, 4bis, 5, 8, 9,10);
- Assistenza nell'iter procedurale per l'ottenimento di autorizzazioni ambientali e supporto nelle successive fasi per l'adempimento alle prescrizioni ivi contenute;
- Iscrizioni, dichiarazioni periodiche e contatti con i consorzi di filiera per la gestione dei rifiuti di imballaggio (CONAI, COREPLA, RILEGNO, ecc...);
- Consulenza in materia di scarichi idrici, emissioni in atmosfera, economia circolare, etichettatura ambientale;
- Consulenza per smaltimento di particolari categorie di rifiuti, proposta e stipula convenzioni per il trasporto e smaltimento.

Verrà inoltre attivato nel corso dell'anno un servizio di consulenza specifico per valutazione attraverso gli audit ambientali della compliance aziendale e di percorsi personalizzati per l'ottenimento o il mantenimento della certificazione del sistema di gestione ambientale in conformità con la norma ISO 14001. In collaborazione con l'ufficio formazione verranno inoltre organizzati webinar e corsi di approfondimento sulle tematiche ambientali con taglio pratico per le imprese.

UFFICIO BANDI E PROGETTI SPECIALI



Responsabile
Maria Vittoria Limonta

Per ulteriori informazioni

Roberta Bonacina
Alice Mascarello
bandi@artigiani.lecco.it

Chiara Bellingardi
europa@artigiani.lecco.it

+39 0341 250200

L'ufficio "Bandi e Progetti Speciali" assiste le imprese nell'individuazione di opportunità per sostenere il proprio percorso di consolidamento e di crescita mediante diversi servizi tra loro integrati e in stretta sinergia con le altre aree associative.

Assicura innanzitutto servizi di ricerca, informazione e assistenza personalizzata per l'accesso a bandi di livello locale/regionale/ nazionale. Garantisce puntuale informazione sui diversi incentivi che vengono pubblicati nella sezione dedicata del sito istituzionale, primo strumento utile a disposizione delle imprese che ricevono segnalazione delle nuove opportunità anche mediante newsletter e comunicazioni mirate. Gli addetti sono in ogni caso sempre a disposizione delle imprese per raccogliere le necessità di investimento e programmarle incrociandole con possibili bandi attivi o in programma.

L'Ufficio cura inoltre i servizi legati alla partecipazione delle imprese a gare ed appalti pubblici con particolare riferimento alle piattaforme SINTEL e MEPA per le quali cura sia la prima fase di registrazione, sia la vera e propria presentazione dell'offerta di gara.

Fa parte di quest'area anche lo "Sportello Europa" finalizzato ad aiutare le imprese a districarsi nel non semplice universo della programmazione comunitaria e favorire la loro partecipazione alle opportunità, dirette e indirette, che questa offre sia in termini di contributi e finanziamenti, che di partecipazione a progetti e di relazione con possibili partner comunitari.

L'Ufficio supporta infine l'Associazione nella progettazione e gestione di progetti finanziati, territoriali o del sistema Confartigianato, specie sui temi della digitalizzazione, dell'innovazione e dell'internazionalizzazione, operando in stretta sinergia con le altre aree associative.



Credito di imposta sull'acquisto di beni strumentali nuovi

Nell'ambito di un più ampio rafforzamento del programma Transizione 4.0 diretto ad accompagnare le imprese nel processo di transizione tecnologica e di sostenibilità ambientale, e per rilanciare il ciclo degli investimenti penalizzato dall'emergenza legata al COVID-19, l'articolo 1, commi da 1051 a 1063 della legge di bilancio 2021 ha rivisto e potenziato i crediti d'imposta per gli investimenti in beni strumentali nuovi destinati a strutture ubicate in Italia effettuati dal 16 novembre 2020 fino al 31 dicembre 2022, ovvero fino al 30 giugno 2023 a condizione che entro il 31 dicembre 2022 sia accettato l'ordine e siano versati acconti pari almeno al 20% del costo di acquisizione. In premessa occorre precisare che il credito d'imposta in analisi si articola in:

1. Credito d'imposta per l'acquisto di beni strumentali nuovi con beneficio pari al 10% del costo di acquisto (ex maxi-ammortamento);
2. Credito d'imposta per l'acquisto di beni industria 4.0 con beneficio pari al 50% del costo d'acquisto (ex iper-ammortamento).

SOGGETTI BENEFICIARI

1. Il credito d'imposta per l'acquisto di beni strumentali nuovi spetta alle imprese e ai lavoratori autonomi, a prescindere dalla forma giuridica e dal regime contabile. Spetta pertanto anche ai contribuenti in regime forfettario;
2. Il credito beni 4.0 è riservato alle imprese (sono esclusi i lavoratori autonomi).

Non spettano:

- alle imprese: in liquidazione volontaria, fallimento o soggette ad altre procedure concorsuali
- alle imprese destinatarie di sanzioni interdittive ex art. 9, comma 2, D.Lgs. n. 231/2001

La spettanza dell'agevolazione in esame è subordinata al rispetto delle

norme in materia di sicurezza sul lavoro e al corretto adempimento degli obblighi di versamento dei contributi previdenziali ed assistenziali dei lavoratori.

BENI AGEVOLABILI

1. Il primo credito d'imposta riguarda gli investimenti in beni materiali e immateriali strumentali nuovi. Sono compresi gli autocarri mentre sono esclusi gli acquisti di auto e di fabbricati;
2. Il credito industria 4.0 riguarda i beni contemplati negli allegati A e B alla legge di bilancio 2017. Tali beni devono risultare interconnessi ai sistemi produttivi e amministrativi dell'azienda.

PERIODO DI INVESTIMENTO

Gli investimenti relativi a **beni strumentali nuovi destinati a strutture produttive ubicate in Italia** devono essere effettuati **dal 16.11.2020 e fino al 31.12.2022**. Risultano comunque agevolati **fino al 30.6.2023** a condizione che entro il 31.12.2022 sia accettato l'ordine e siano versati acconti pari almeno al 20% del costo di acquisizione.

MISURA DEL CREDITO D'IMPOSTA

Nelle tabelle allegate si riassumono i tempi di effettuazione degli investimenti e le misure del credito d'imposta. In estrema sintesi:

1. Il credito d'imposta per l'acquisto di beni strumentali spetta nella misura del 10% del costo di acquisto per gli investimenti realizzati dal 16.11.2020 al 31.12.2021 e nella misura del 6% per gli investimenti realizzati nel 2022;
2. Il credito d'imposta industria 4.0 spetta generalmente nella misura del 50% dal 16.11.2020 al 31.12.2021 e per il 40% per gli investimenti del 2022.

Importo investimento	Investimento Dal 16.11.2020 al 31.12.2021 (o entro 30.6.2022 ⁽¹⁾)	Investimento dal 1.1.2022 al 31.12.2022 (o entro 30.6.2023 ⁽²⁾)
Fino a € 1.000.000 per strumentali immateriali diversi Allegato B	10%	6%
Fino a € 2.000.000 per strumentali materiali diversi Allegato A	15% per investimenti in strumenti e dispositivi tecnologici destinati dall'impresa alla realizzazione di modalità di lavoro agile.	
Fino a € 2.500.000	50%	40%
Superiore a € 2.500.000 fino a € 10.000.000	30%	20%
Superiore a € 10.000.000 fino a € 20.000.000	10%	10%

⁽¹⁾ a condizione che entro la data del 31 dicembre 2021 il relativo ordine risulti accettato dal venditore e sia avvenuto il pagamento di acconti in misura pari almeno al 20%

⁽²⁾ a condizione che entro la data del 31 dicembre 2022 il relativo ordine risulti accettato dal venditore e sia avvenuto il pagamento di acconti in misura pari almeno al 20%

Per la particolare categoria dei beni immateriali industria 4.0 di cui alla tabella B allegata alla legge di bilancio 2017, le misure sono le seguenti:

Importo investimento	Investimento Dal 16.11.2020 al 31.12.2022 (o entro 30.6.2023 ⁽¹⁾)
Fino a € 1.000.000	20%

⁽¹⁾ a condizione che entro la data del 31 dicembre 2022 il relativo ordine risulti accettato dal venditore e sia avvenuto il pagamento di acconti in misura pari almeno al 20%



MODALITÀ DI UTILIZZO

Il credito d'imposta è utilizzabile **esclusivamente in compensazione** con il modello F24, in **3 quote** annuali di pari importo a decorrere:

- dall'anno di entrata in funzione** dei beni;
- dall'anno in cui è intervenuta l'interconnessione** per gli investimenti in beni di cui agli Allegati A e B.

N.B. Per gli investimenti in beni "generici" effettuati nel periodo intercorrente tra il 16 novembre 2020 ed il 31 dicembre 2021 da parte dei soggetti con ricavi/compensi inferiori a € 5 milioni il credito d'imposta è **utilizzabile in compensazione in un'unica quota annuale**.

ADEMPIMENTI RICHIESTI

Relativamente **a tutte le tipologie di investimenti** il soggetto beneficiario è tenuto a **conservare**, a pena di revoca dell'agevolazione, **la documentazione** attestante l'effettivo sostenimento del costo e la corretta determinazione dell'importo agevolabile.

Le fatture e i documenti di acquisizione relativi a tutte le tipologie di investimenti, devono **riportare l'espresso riferimento alle disposizioni normative in esame**.

Esclusivamente con riferimento al **credito d'imposta** per gli investimenti in beni materiali ed immateriali "Industria 4.0" di cui ai citati **Allegati A e B** è richiesta:

- un'**apposita comunicazione al MISE**, al quale è demandata l'individuazione delle modalità e dei termini di invio della stessa;
- la predisposizione di una **perizia asseverata/attestato** da cui risulti che i beni possiedono le caratteristiche tecniche previste e la relativa interconnessione al sistema aziendale.

Per i beni di costo unitario pari o **inferiore a € 300.000**, la perizia può essere sostituita da una dichiarazione resa dal legale rappresentante.

Per ulteriori informazioni potete contattare gli uffici di Confartigianato Imprese Lecco o scrivere a: fiscale@artigiani.lecco.it

Rivalutazione generale beni d'impresa / partecipazioni

Il Decreto Agosto ha proposto una nuova rivalutazione dei beni d'impresa e delle partecipazioni, che può portare due tipologie di vantaggi:

- di carattere civilistico permettendo di:
 - aggiornare il valore contabile ai valori effettivi
 - migliorando la patrimonializzazione delle imprese e l'accesso al credito
 - riconoscendo il saldo attivo di rivalutazione che può essere utilizzato per la copertura di eventuali perdite o dei prelievi dei titolari/soci
- di carattere fiscale:
 - a fronte del versamento di un'imposta sostitutiva particolarmente ridotta e pari al 3% è possibile usufruire dei maggiori valori ai fini dell'ammortamento e della determinazione di eventuali plusvalenze/minusvalenze.

SOGGETTI

La rivalutazione è riservata alle società di capitali ed enti commerciali che non adottano i Principi contabili internazionali. La rivalutazione può essere effettuata anche da parte di società di persone / ditte individuali sia in contabilità ordinaria che in contabilità semplificata.

BENI OGGETTO DI RIVALUTAZIONE

- Immobilizzazioni materiali ammortizzabili e non, beni completamente ammortizzati e immobilizzazioni in corso;
- Immobilizzazioni immateriali costituite da beni giuridicamente tutelati (diritti di brevetto e utilizzazione delle opere dell'ingegno, marchi, ecc.);
- Partecipazioni in società controllate / collegate iscritte tra le immobilizzazioni
- Sono esclusi dalla rivalutazione i beni merce.

Un particolare vantaggio lo si potrebbe ottenere dalla rivalutazione dei beni riscattati da contratti di leasing.

ASPETTO TEMPORALE

La rivalutazione va effettuata **nel bilancio 2020** e riguarda i beni risultanti dal bilancio al 31.12.2019. I beni devono essere pertanto presenti in azienda sia al 31/12/2019 che al 31/12/2020. Per quanto

riguarda i beni in leasing possono essere oggetto di rivalutazione soltanto se riscattati in data anteriore al 31/12/2019.

EFFETTI FISCALI E IMPOSTA SOSTITUTIVA

Ai **fini fiscali** i maggiori valori possono avere effetto **a decorrere dall'esercizio successivo** a quello di rivalutazione, ossia in caso di esercizio coincidente con l'anno solare, **a partire dal 2021, a condizione che sia versata l'imposta sostitutiva IRPEF, IRES, IRAP** ed eventuali addizionali nella misura **del 3%** (l'effetto fiscale non è quindi obbligatorio). Quindi dal 2021 si potrà procedere alla deduzione, ai fini Ires/Irpef e Irap delle maggiori quote di ammortamento. Ai fini della cessione dei beni rivalutati il maggior valore matura **dall'1/1/2024**. Le imposte sostitutive dovute per il riconoscimento della rivalutazione e per l'eventuale affrancamento della riserva vanno versate in un massimo di 3 rate di pari importo entro il termine previsto per il saldo delle imposte sui redditi relative rispettivamente al 2020, 2021 e 2022. Gli importi dovuti possono essere compensati con eventuali crediti disponibili.

SALDO ATTIVO DI RIVALUTAZIONE

Il saldo attivo di rivalutazione, che si determina come contropartita contabile del maggior valore di rivalutazione, va imputato al capitale o in un'apposita riserva che ai fini fiscali è considerata in sospensione d'imposta. È possibile affrancare, anche parzialmente, tale riserva mediante il pagamento di un'imposta sostitutiva IRES / IRAP **pari al 10%**.





TRANSIZIONE 4.0: Realtà aumentata e virtuale. A cura di Prof. Covarrubias

Realtà virtuale e realtà aumentata sono tra le tecnologie digitali maggiormente sviluppate negli ultimi anni. Spesso però si tende a confonderne il significato e la funzionalità. Si crede inoltre che queste tecnologie siano disponibili prevalentemente per giochi o per applicazioni legate al turismo o al divertimento senza considerare che sono invece funzionali a qualsiasi ambito e in particolare al settore industriale e dei servizi. In questo articolo spiegheremo brevemente come.

Realtà aumentata:

Questa tecnologia si riferisce ad una versione "aumentata" della realtà, creata grazie all'uso di diversi software che ci permettono di aggiungere con-

tentuti digitali sovrapponendoli all'ambiente reale, infatti è una tecnologia che consente di "arricchire" il mondo reale con una serie di contenuti digitali (modelli 3D, cinematismi, simulazioni di meccanismi) in funzione del tipo di applicazione. Diversi sono i dispositivi che permettono l'utilizzo di questa tecnologia; il più utilizzato è lo smartphone (anche un tablet), su cui è possibile scaricare un'applicazione AR. È possibile utilizzare sistemi più sofisticati, come i Google Glasses o visori come gli HoloLens della Microsoft.

Tramite la fotocamera del dispositivo si può "leggere" una immagine 2D, questa immagine detta "marker" diventa l'input per l'applicazione di realtà aumentata. La realtà aumentata parte dalla nostra realtà e vi aggiunge qualcosa. Non "teletrasporta" altrove, semplicemente amplifica il nostro attuale stato di presenza.

Realtà virtuale:

Realtà Virtuale (o Virtual Reality, VR) è il termine utilizzato per indicare una simulazione di realtà che avviene in tempo reale. Questa simulazione è riprodotta grazie al computer, con il quale l'utente interagisce attraverso delle interfacce predisposte. Per meglio spiegare questo termine, possiamo definire la VR come una simulazione nella quale la computer grafica viene utilizzata per creare un mondo dall'aspetto realistico o di completa fantasia. Questo mondo "sintetico" non è statico, ma risponde a degli input dell'utente (come può essere un gesto, un comando manuale tramite dei telecomandi o verbale, etc.) in tempo reale, cioè modifica istantaneamente il mondo virtuale in risposta al segnale di input. Per tali ragioni, una caratteristica fondamentale che definisce la VR è proprio l'interazione.

Per fornire un'esperienza sensoriale più ricca e un'astrazione dalla realtà maggiore, l'utente viene coinvolto nella simulazione in real time a differenti gradi e livelli di immersione, che rappresenta un'altra caratteristica basilare della VR. L'utilizzo della Realtà Virtuale è ormai esteso ai più svariati campi di applicazione, dall'istruzione in campo meccanico ai simulatori di volo, dalle simulazioni in campo chirurgico alla riabilitazione di pazienti con deficit cognitivi, dall'architettura al turismo.



STRUMENTI

LABORATORIO DI PROTOTIPAZIONE VIRTUALE E REALTÀ AUMENTATA POLITECNICO DI MILANO – POLO TERRITORIALE DI LECCO

- supporto nella modellazione parametrica 3D, assemblaggio e documentazione tecnica
- training e aggiornamenti tramite corsi di formazione permanente (corso di progettazione CAD-CAE-CAM e Additive Manufacturing)
- sviluppo applicazioni per la Tele-riabilitazione, esercizi per riabilitazione neuro-motoria con tecnologia VR/AR
- noleggio dispositivi Realtà Virtuale e Realtà Aumentata





L'ESPERTO RISPONDE

QUALI SONO I SETTORI IN CUI L'APPLICAZIONE DELLA REALTÀ VIRTUALE/AUMENTATA È PIÙ DIFFUSA? E QUALI LE APPLICAZIONI PIÙ ADATTE PER LE MICRO/PICCOLE IMPRESE ARTIGIANE?

I settori in cui si stanno utilizzando queste tecnologie spaziano da quello metalmeccanico, a quello medicale, alla formazione, alla manutenzione a distanza, all'arte, alla cura delle persone, alla digitalizzazione di beni culturali. Anche le micro/piccole imprese artigiane possono utilizzare queste tecnologie in diversi ambiti tra cui supporto al marketing e al settore produttivo, formazione del personale.

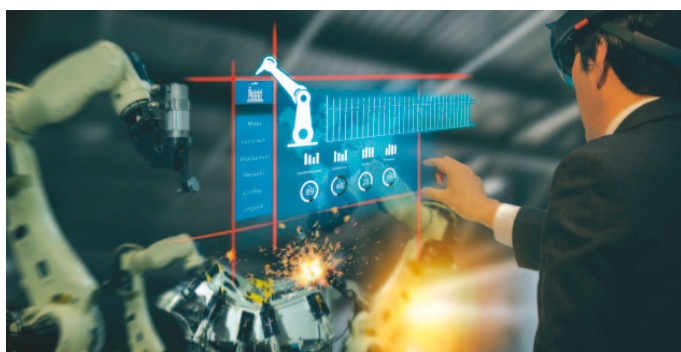

QUESTA TECNOLOGIA È ALLA PORTATA ANCHE DI PICCOLE IMPRESE SIA A LIVELLO ECONOMICO CHE ORGANIZZATIVO?

Sì, è alla portata anche delle piccole imprese, perché a livello economico le applicazioni partono dai 4,000 euro e non prevede una riorganizzazione del lavoro e del personale.



CI RACCONTA DUE ESEMPI DI APPLICAZIONE CHE HA CURATO PER PICCOLE IMPRESE? (SENZA FARE NOMI)

Per piccole imprese del settore metalmeccanico abbiamo sviluppato applicazioni di realtà aumentata per supportare la formazione del personale; per mostrare passo a passo come si montano e smontano i componenti di un'attrezzatura e per immergersi virtualmente nel processo produttivo all'interno dell'impianto.



IN EPOCA COVID, COME QUESTE TECNOLOGIE POSSONO AIUTARE A SUPERARE ALCUNE DELLE LIMITAZIONI LEGATE AGLI SPOSTAMENTI?

Tramite applicazioni di realtà aumentata, l'esperto può trovarsi in qualsiasi parte del mondo e fornire in tempo reale istruzioni al tecnico che, indossando degli appositi occhiali, potrà risolvere ogni tipo di problema legato alla parte tecnica di un'attrezzatura.



IN AGENDA

Rivedi il TECH DAY promosso nell'ambito del progetto "PMI Network":
"La digitalizzazione nelle PMI: tecnologie e nuove opportunità"
 e l'intervento a cura del Prof. Mario Covarrubias su **"Virtual and Augmented Reality"**

Vai all'indirizzo shorturl.at/krJ2 o inquadra il QR code



DUBBI SU COME AFFRONTARE L'INNOVAZIONE? CHIEDI AGLI INNOVATION EXPERTS DI PMI NETWORK

La nostra Associazione è partner del progetto "PMI Network" dedicato a sostenere percorsi di innovazione delle MPMI rafforzandone il dialogo con Università e Centri di ricerca. Insieme agli altri partner e al Politecnico, capofila del progetto, è stato attivato in queste settimane il nuovo servizio: "ASK THE INNOVATION EXPERT".

12 esperti di innovazione attivi presso i diversi partner di progetto, con background e competenze diversificate che, in forma gratuita, sono a disposizione delle aziende per rispondere a domande di tipo tecnico-pratico-teorico sul tema innovazione. Le imprese, in base al tipo di necessità, possono individuare l'esperto con le competenze ritenute più idonee e chiedere un contatto per esporre la propria richiesta. L'Innovation Expert le guiderà verso la risoluzione del problema o suggerirà loro la direzione da intraprendere.



Per conoscere gli Innovation Experts:

vista la sezione dedicata sul sito www.pmi-network.eu

Per avere maggiori informazioni sul progetto:

contatta lo Sportello Europa - europa@artigiani.lecco.it

BANDI E AGEVOLAZIONI

PER LA TUA IMPRESA

Confartigianato Imprese Lecco è al tuo fianco per accompagnarti nella partecipazione a bandi e agevolazioni che possano sostenere la tua impresa

SELEZIONE OPPORTUNITA' - MARZO 2021



NUOVE IMPRESE A TASSO 0

Chi: società costituite da non più di 60 mesi a prevalenza giovanile/femminile

Quando: in apertura, data da definire

Cosa: programmi di investimento per l'avvio/il consolidamento delle start-up, da realizzarsi nei 24 mesi successivi

Quanto: finanziamento a tasso zero + 20% fondo perso su macchinari, programmi informatici, brevetti

Procedura: valutativa a sportello

Ente: MISE/Invitalia



BANDO TESSILE - MODA

Chi: imprese attive da non oltre 5 anni e rientranti nei codici ateco previsti

Quando: in apertura, data da definire

Cosa: progetti ancora da realizzare in tema di design, innovazione processi, tessuti innovativi, economia circolare, innovazione digitale.

Quanto: 50% fondo perso con investimento minimo di 50.000 €

Procedura:

Ente: MISE/Invitalia



VOUCHER ITZ TEM DIGITALI

Chi: piccole imprese manifatturiere (Ateco sez. C) in forma societaria

Quando: dal 9 al 22 marzo 2021

Cosa: progetti di sviluppo sui mercati esteri mediante attivazione di TEM (TemporaryExportManager) accreditati

Quanto: 20.000 € a fondo perso a fronte di 30.000 € di investimento

Procedura: valutativa a sportello

Ente: Ministero Affari Esteri/Invitalia



VUOI APPROFONDIRE ?

SCRIVI A: BANDI@ARTIGIANI.LECCO.IT TI RICONTATTEREMO DIRETTAMENTE

Corsi online e certificazioni Eipass, Elfi Lecco diventa Ei-Center accreditato

ELFI Lecco, l'ente di formazione accreditato della nostra Associazione, ha attivato un'importante partnership con **CERTIPASS**, ente erogatore dei programmi internazionali di certificazione delle competenze digitali **EIPASS** in ambito ICT, per offrire a tutti i cittadini la possibilità di accedere alla **Cultura Digitale** (corretto approccio alle nuove tecnologie e internet) sviluppando le **I-Competence** (capacità di saper utilizzare con consapevolezza e spirito critico queste risorse).

Contatta l'ufficio Formazione per saperne di più, siamo a tua disposizione per illustrarti sia l'offerta formativa online in ambito ICT, sia la possibilità di accedere alla tipologia di certificazione più idonea.

Tel. 0341-250200 - email: formazione@artigiani.lecco.it



FONDO ARTIGIANATO FORMAZIONE - FART FORMAZIONE GRATUITA PER I DIPENDENTI



È stato pubblicato l'Invito 1°-2021 del **Fondo Artigianato Formazione (FART)**, che stanziava nuove risorse per il biennio 2021-2022 a disposizione delle aziende aderenti per la formazione continua gratuita dei propri dipendenti. Per sapere se la tua azienda è già aderente al Fondo, basta richiedere al consulente paghe la stampata del cassetto previdenziale: se non risulti ancora aderente, puoi farlo subito, in modo da iniziare a sfruttare la prima possibile tutte le opportunità. Segnaliamo in particolare la **Linea 8-Just in time**, destinata alle aziende di nuova adesione al Fondo (non oltre 1 mese antecedente la presentazione del progetto) o che ritornano al Fondo, sempre non oltre 1 mese antecedente. Su questa Linea è possibile presentare progetti di max 80 ore, con qualsiasi contenuto e che si concludano entro 4 mesi dall'approvazione, che avviene di norma entro 10 gg. dalla presentazione. *Non aspettare, l'ufficio Formazione è a tua disposizione per una consulenza gratuita, tel. 0341-250200, formazione@artigiani.lecco.it.*

PERCORSO CERTIFICAZIONE ADDETTI FGAS - 1^ SESSIONE 2021

Sono aperte le pre-iscrizioni alla 1ª sessione 2021 del **Percorso Certificazione Addetti FGAS**, organizzato dalla nostra Associazione in collaborazione con **ING SRL**. Il percorso è comprensivo sia della formazione teorica (in presenza se le vigenti normative lo consentiranno, altrimenti in modalità FAD sincrona), sia della formazione pratica + esame finale di Certificazione, che si svolgeranno entrambi in presenza nel pieno rispetto di tutte le norme e le precauzioni dettate dall'emergenza sanitaria. Il percorso verrà attivato al raggiungimento di un n. minimo di 10 adesioni, indicativamente tra fine marzo

ed inizio aprile. Per tutte le informazioni: ufficio Formazione, tel. 0341-250200, formazione@artigiani.lecco.it.

JOB TALENT, IL SERVIZIO PER L'INCONTRO DOMANDA/OFFERTA DI LAVORO

CERCHI PERSONALE PER LA TUA AZIENDA?

Questa attività richiede investimento di tempo e risorse che non sempre le imprese hanno a disposizione. Rivolgiti a Job Talent, il portale per i servizi al lavoro della rete Confartigianato/E.L.F.I.

Verrai supportato dal nostro staff che seguirà per te tutto l'iter di



ricerca, dalla stesura dell'annuncio di lavoro all'organizzazione dei colloqui conoscitivi con i candidati.

Inviaci la tua richiesta per la ricerca di personale in pochi semplici passaggi sul sito jobtalentconfartigianato.it

Per ogni informazione scrivi a jobtalent@artigiani.lecco.it o telefona in Associazione allo 0341-250200.



Fondo SAN.ARTI e WILA: più protezione per gli artigiani, i loro collaboratori e familiari

Il Fondo SAN.ARTI. nasce per garantire una importante protezione socio-sanitaria integrativa rispetto a quella fornita dal Servizio Sanitario Nazionale, oltre a costituire un utile vantaggio economico la famiglia degli imprenditori che vi aderiscono: con l'iscrizione al Fondo si potrà infatti ottenere in corso d'anno il rimborso integrale dei ticket del Servizio Sanitario Nazionale, utilizzare la rete delle strutture private convenzionate con il Fondo per effettuare visite specialistiche ed esami evitando le lunghe liste di attesa del sistema pubblico, con una spesa di poche decine di euro. Nel dettaglio le quote di adesione rimangono le medesime degli scorsi anni:

- **295 euro** all'anno per Titolari/Soci/Collaboratori di impresa artigiana (**massimo 75 anni di età**)
- **110 euro** all'anno per i familiari dei Titolari/Soci/Collaboratori di impresa artigiana e dei lavoratori dipendenti, rientranti nella fascia di età **da 12 mesi e un giorno a 14 anni**

- **175 euro** all'anno per i familiari dei Titolari/Soci/Collaboratori di impresa artigiana e dei lavoratori dipendenti, rientranti nella fascia di età **da 15 anni a 75 anni**.

Sono previsti differenti Piani sanitari per ogni tipologia di iscritto volontario: titolare, socio Collaboratore, familiare fino a 14 anni, familiare sopra i 14 anni. Si possono richiedere, nei limiti di spesa previsti dai diversi Piani sanitari, tra le altre le seguenti prestazioni "a rimborso": visite specialistiche e accertamenti diagnostici, laserterapia a scopo fisioterapico, cure odontoiatriche conservative, pacchetto maternità etc. Per le informazioni sulle prestazioni previste, le modalità di accesso e le relative carenze rimandiamo al Nomenclatore Familiari e al Nomenclatore Titolari pubblicati sul sito www.sanarti.it (sezione documenti). Confartigianato Imprese Lecco, attraverso il proprio sportello San.Arti, può fornire tutte le informazioni necessarie e potrà provvedere a perfezionare le iscrizioni al Fondo occupandosi anche della presentazione di eventuali pratiche.

FONDO SAN.ARTI		
PRESTAZIONE		SCADENZE
Visite specialistiche + Accertamenti diagnostici	10€ a visita - 30€ ad accertamento - max 1.500€	24 mesi
Rimborso ticket pronto soccorso	600€ max / anno	24 mesi
Cure odontoiatriche conservative (es: otturazioni, devitalizzazioni, ricostruzioni eccetera).	250€ per persona annuo	24 mesi
Odontoiatria - implantologia	800€ per impianto - max 4 impianti	24 mesi
Maternità (visite - ecografie - analisi)	1300€	24 mesi
Fisioterapia - trattamenti fisioterapici riabilit.	350€	24 mesi
Prestazioni diagnostiche particolari prevenzioni (prevenzione cardiovascolare ecc.)	pacchetti gratuiti	24 mesi
Psicoterapia	max 750€	24 mesi
Assistenza alla non autosufficienza	500€ / mese per max 12 mesi	24 mesi
MISURE STRAORDINARIE COVID-19		
Indennità per ricovero Ospedaliero Covid-19	100€ / notte max 50 gg	24 mesi
Indennità forfettaria post-ricovero Covid-19	1000€ ricovero ordinario	24 mesi
Indennità forfettaria post-ricovero Covid-19	2000€ terapia intensiva	24 mesi
Test sierologico - Tampone Molecolare e Rapido	Possibilità di prenotaz. gratuita tramite il fondo	24 mesi



FONDO WILA		
PRESTAZIONE		SCADENZE
Apprendistato conferma in qualifica	400€	31 dicembre di ogni anno
Contributo figlio disabile invalidità superiore al 45% L68	1500€	24 mesi
Ospedalizzazione domiciliare a seguito Malattia/infortunio per genitore / suoceri	3000€	24 mesi
Indennità maternità / paternità astensione facoltativa	1800€ - (20€ max 90 gg)	24 mesi
Astensione lavoro superiore a 180 gg malattia/infortunio	2000€ - (20€ max 100 gg)	24 mesi
Intervento chirurgico ambulatoriale	500€	24 mesi
Borse di studio figli dipendenti diplomati	500€	31 dicembre di ogni anno
Borse di studio figli dipendenti università	400€	31 dicembre di ogni anno
Odontoiatria – cure dentarie da infortunio	1000€	24 mesi
Stati non autosufficienza	400€ - max 3 anni	24 mesi
Ricoveri RSA genitori / suoceri contributo retta degenza	1400€ - max 2 persone	24 mesi
Assistenza domiciliare genitori / suoceri	1200€	24 mesi
Pacchetto maternità coniugi / conviventi	600€	24 mesi
Protocollo cure ortodontiche figli minorenni	1000€ - max 500€ anno	24 mesi
Assistenza domiciliare genitore non convivente con accompagnamento Inps	1200€ - max 2 persone	24 mesi
Ospedalizzazione domiciliare a seguito ricovero malattia/ infortunio figli minorenni	3000€	24 mesi

CAMPAGNA STRAORDINARIA COVID-19 2020/2021		
PRESTAZIONE		SCADENZE
Indennità <u>per familiari</u> positivi al Covid-19 Ricovero ospedaliero (validità 01/01/2020 - 31/12/2020)	40€ / notte - max 50 gg / anno	24 mesi
Indennità <u>per familiari</u> positivi al Covid-19 Ricovero ospedaliero (validità 01/01/2021 - 31/03/2021)	€ 1000 ricovero € 2000 terapia intensiva	24 mesi
Isolamento domiciliare (01/01/2020 - 31/12/2020) <u>per familiari</u>	40€ / giorno max 14 gg	24 mesi
Isolamento domiciliare (01/01/2021 - 31/03/2021) <u>per familiari</u>	30€ / giorno max 14 gg	24 mesi
Test sierologico e Tampone	Possibilità di prenotaz. gratuita tramite il fondo	24 mesi



C.EN.P.I: risposte alle domande frequenti degli associati

Non sai come funziona il cambio del fornitore di luce e gas e il passaggio al mercato libero? In previsione della fine del servizio di tutela, ecco le 10 domande più frequenti e le nostre risposte per una scelta consapevole:

- 1. Come avviene il cambio di gestore?** Il cambio di fornitore avviene a seguito di sottoscrizione del mandato di rappresentanza a CEnPI (Confartigianato Energia per le Imprese) e dei relativi allegati. Penseremo noi, tramite fornitore convenzionato, a perfezionare il cambio con un unico obiettivo: ridurre i costi energetici della tua attività e della tua famiglia.
- 2. Durante il passaggio al nuovo fornitore rischio di rimanere senza energia o gas?** No, il passaggio avviene senza alcuna interruzione.
- 3. Sono previste penali per il cambio di fornitore?** È opportuno controllare sempre le clausole contrattuali (*). In linea generale non ci sono penali; è sufficiente rispettare i termini di preavviso stabiliti da ARERA (Autorità Regolamentazione per Energia Reti ed Ambiente): 1 mese per le BT o Basse Tensioni, 1 mese per utenze gas aventi consumi inferiori o uguali a 200.000 metri cubi. Per le MT o Medie Tensioni e Utenze gas aventi consumi superiori a 200.000 metri cubi occorre invece rifarsi ai tempi di recesso previsti dal contratto.
- 4. Il cambio di fornitore è gratuito o è previsto un costo di attivazione da parte del Consorzio?** Il cambio di fornitore è gratuito: non è prevista alcuna quota di attivazione.
- 5. Se passo al fornitore convenzionato con CEnPI sono obbligato a rimanere in fornitura per un periodo minimo?** Il mandato a CEnPI ha una durata di 12 mesi dalla data di sottoscrizione del contratto ed è tacitamente rinnovato per un uguale periodo di tempo qualora una delle parti non ne abbia chiesto disdetta. La disdetta è accolta se inviata a mezzo di raccomandata almeno 60 giorni prima della scadenza del mandato.
- 6. In caso di guasto al contatore cosa devo fare?** L'assistenza per guasti al contatore o mancata erogazione dell'energia viene garantita dal Distributore di zona che non cambia al variare del fornitore. In caso di guasto si raccomanda di telefonare subito al Distributore tenendo a portata di mano il codice POD se elettrico e PDR se gas visibile in bolletta. Il numero verde del Distributore è riportato in bolletta.
- 7. Chi devo contattare per un controllo sulle voci di spesa in bolletta o un reclamo?** Per ogni necessità d'assistenza puoi rivolgerti direttamente al nostro ufficio Energia CEnPI, ai recapiti indicati in bolletta sotto il logo CENPI. Ti risponderà un operatore della tua associazione, non un call center / centralino con risponditori automatici.
- 8. Chi devo contattare per aumentare/diminuire la potenza, spostare il contatore in uso e/o richiedere un sopralluogo del Distributore per la posa di un nuovo contatore o per rialimentare un contatore già presente ma non più in uso?** Anche per queste necessità rivolgiti direttamente al nostro ufficio Energia CEnPI. Il nostro consulente dopo aver compreso la tua necessità saprà come attivarsi per soddisfare la tua esigenza.
- 9. Per cambiare fornitore occorre apportare qualche modifica all'impianto?** Non deve essere apportata alcuna modifica all'impianto e le attuali caratteristiche tecniche (es. quota potenza) rimangono invariate.
- 10. Quando avviene il cambio fornitore devo comunicare la lettura?** No, per quanto riguarda l'energia elettrica (o il gas in caso di contatore elettronico). La lettura di inizio fornitura viene trasmessa telematicamente dal contatore e comunque il Venditore riporta in fattura la lettura ricevuta dal Distributore. Se il contatore gas è meccanico la lettura viene solitamente rilevata dal Distributore mediante uscita del tecnico. Qualora non avvenga l'uscita la lettura viene calcolata dal Distributore sulla base del consumo storico dell'utenza. Questi la comunica ai due fornitori (uscite ed entrante) in modo che la lettura di chiusura di uno e quella iniziale dell'altro coincidano.



Per avere ulteriori informazioni sulla fine della tutela e su quali strumenti concreti Confartigianato mette a Tua disposizione siamo disponibili ai consueti recapiti: Confartigianato Imprese Lecco - Ufficio Energia
Tel. 0341 250200 - mail: energia@artigiani.lecco.it



Vendesi attività

Vendesi a Lecco Centro, a due passi dalla stazione e dai principali servizi, accanto ad un parcheggio ampio, attività di parrucchiera, all'attivo da oltre 30 anni, causa pensionamento. L'attività si trova al secondo piano di una elegante palazzina, in posizione molto discreta e tranquilla. Il negozio è stato recentemente riarredato ed è costituito da: ingresso, bagno, ripostiglio / magazzino, locale per lavaggio e trattamenti, locale per acconciature. **Per informazioni 3409194301**



Novità 2021

Area Riservata artigiani.lecco.it

Servizio di informazione esclusiva per i soli soci di Confartigianato Imprese Lecco in cui trovare notizie utili, puntuali e verificate dai nostri esperti per tenere i nostri imprenditori sempre aggiornati a 360° su tutte le normative e le opportunità per la propria azienda.

**Non hai ancora ricevuto
le tue credenziali?
Contattaci!**

Ufficio Tesseramento
fsinoni@artigiani.lecco.it
Tel. 0341 250200



La rivoluzione digitale è iniziata anche nella nostra Provincia

Tra le principali sfide emerse per le imprese in questo ambito c'è sicuramente quella di rispondere alla crescente richiesta da parte dei consumatori di alternative di pagamento più semplici, immediate e sicure. Da tempo in si cerca di contrastare l'utilizzo dei contanti, in favore dei pagamenti elettronici, con l'obiettivo di limitare il fenomeno dell'evasione fiscale. In questo contesto si inserisce il Piano cashless del

Governo italiano. Ma ancor prima dell'avvio di iniziative con cashback e lotteria degli scontrini, è iniziato un cambiamento radicale che coinvolge consumatori, esercenti, imprese e istituzioni, innescato in gran parte per via del persistere dell'emergenza sanitaria da Covid-19 che ha modificato profondamente le abitudini di acquisto dei consumatori, sempre più orientati all'online e ha reso urgente la trasformazione digitale delle imprese. Emerge una crescita in media dell'e-commerce del +35% ed una diminuzione del contante del -25% con le donne e gli over 55 a fare da traino. Un consumatore su quattro ha ridotto i pagamenti in contanti mentre cresce la propensione ai pagamenti contactless. Gli acquisti online crescono anche in settori che fino a poco tempo fa erano tabù, come l'alimentare e i prodotti per l'igiene



della casa con una spesa media di circa 140 euro. Un altro importante trend rilevato riguarda il crescente impegno dei consumatori a sostenere i negozi di vicinato e la comunità attraverso i loro acquisti.

In negozio prima del Covid nella nostra Provincia l'85% dei consumatori pagava in contanti. La pandemia ha dato una spinta decisiva al cashless, in Italia e non solo. Le carte fisiche restano le soluzioni

più rassicuranti; le prepagate crescono del 12% mentre i consumatori percepiscono una maggiore accettazione dei pagamenti elettronici da parte dei commercianti con le carte in testa al 45%, seguite dal mobile e dai wallet (il servizio che consente di gestire ed effettuare pagamenti tramite smartphone)

Per il futuro è probabile che si continui con questo passo, visto che si registra una ulteriore propensione a ridurre l'uso del contante. Nei pagamenti online l'utilizzo dei wallet è aumentato del +12% mentre il ricorso alle carte di credito del +10%; Per il futuro si evidenziano come key drivers che influenzeranno le abitudini di pagamento nell'e-commerce: convenienza, sicurezza, innovazione.

Francesco Megna, Referente commerciale in banca.



MU.SA.V.
Mutua Sanitaria Volontaria

**Ti diamo una mano a sostenere
le tue spese mediche.**

Informati sul sito www.musav.it o contattaci al numero **0341/362472**

MU.SA.V. - C.so Martiri, 85 - 23900 Lecco - info@musav.it

Mu.Sa.v.: le condizioni riservate ai soci di Confartigianato

- **Sconto del 10% per il primo anno di adesione sulle quote delle categorie B e C**
- **Sconto del 5% per i familiari**

Perché iscriversi alla Mutua Sanitaria Volontaria?

Ti elenchiamo almeno 10 buoni motivi:

1. Rimborso di ticket sanitari
2. Rimborso di degenze ospedaliere anche private
3. Rimborso di esami clinici (ecografie, risonanze magnetiche, tac, elettromiografie, radiografie, ecc.);
4. Rimborso di prestazioni odontoiatriche
5. Rimborso per l'acquisto di lenti da vista;
6. Rimborso di visite specialistiche private;
7. Rimborso di cure termali;
8. Rimborso di trattamenti fisioterapici (massaggi, manipolazioni, magneto, laser ecc.);
9. Non ci sono vincoli di età e puoi inserire tutto il nucleo familiare;
10. MU.SA.V è gestita da oltre 70 anni da volontari che gratuitamente prestano la loro opera allo scopo di realizzare questa rete di sostegno mutualistico.