

direttore responsabile: VITTORIO TONINI

redazione: Vittorio Tonini, Chiara Bellingardi,
Paola Bonacina, Armando Dragoni, Barbara
Frigerio, Paolo Grieco, Maria Vittoria Limonta,
Emanuele Pensotti, Edoardo Persenico, Matilde
Petracca, Fabrizio Pierpaoli, Larissa Pirola,
Giovanni Righetto, Alessia Riva, Elena Riva,
Ildefonso Riva, Maria Nastasia Tarantino

www.artigiani.lecco.it / info@artigiani.lecco.it

grafica e stampa:

Editoria Grafica Colombo srl
Via Roma 87 - Valmadrera (Lc) - Tel. 0341.583015

 Periodico associato all'Unione
Stampa Periodica Italiana

**QUESTO NUMERO
VIENE DISTRIBUITO
IN 3.500 COPIE**



anno 68
n. 4
2021
aprile

LECCO



L'ARTIGIANATO
LECCHESE

Poste Italiane S.p.A. - Spedizione in abbonamento postale - 70% - LO/MI

ARRIVA IL DECRETO SOSTEGNI

L'appello di Confartigianato: "Fate presto"

pagg 2-6-7-14

RESTART



Inserti digitali: Cyber Security - pagg 8-9 | Bandi: parola agli imprenditori - pag 10

Dai ristori ai sostegni, purché ora si inizi a correre davvero

“Aprile dolce dormire” ... mai detto popolare mi fece più orrore. Qui c'è bisogno di fare in fretta se non vogliamo lasciare sul campo di battaglia morti e feriti, altro che pisolini. Mi auguro che Governo, Inps, Agenzia delle Entrate e chi più ne ha più ne metta non siano legati alla tradizione o siamo spacciati. Fino a questo momento il nostro Paese non ha certo brillato per velocità, sia che si pensi alla campagna vaccinale o alle misure di supporto a famiglie e imprese, sia che si guardi quanto fatto in termini di prevenzione. Ancora una volta devo sottolineare che, se non fosse per il buon senso del singolo – cittadino e imprenditore – e la buona volontà di associazioni – di categoria e volontariato – navigheremmo in acque ancora più torbide. Ma tant'è. Inutile ora qualsiasi disamina sull'anno trascorso, dobbiamo guardare avanti, stringere i denti e sperare che questo sia davvero l'ultimo miglio prima di uscire dal tunnel.

Il 32% delle piccole imprese avrà gravi difficoltà operative a ripartire, soprattutto in alcuni settori come il manifatturiero, la moda, la filiera legata al turismo, alla ristorazione e agli eventi.

Stiamo sul qui e ora, dunque. Aprile è il mese del primo Decreto Sostegni a firma del presidente Draghi. Con qualche tentennamento, dai ristori siamo passati ai sostegni, ma l'unica regola che conta, come dicevo, è fare presto. Non è la forma che ci interessa, bensì, come impone il nostro DNA artigiano, la sostanza.

Di questi nuovi sostegni alle imprese apprezziamo il metodo applicato dal Governo con il superamento del criterio dei codici Ateco, l'attenzione alle piccole imprese con la modulazione dell'intensità dei contributi, la rapidità dell'erogazione. Tuttavia, va incrementata la quantità di risorse da destinare agli imprenditori, in particolare per i settori più colpiti. Le risorse stanziati nel DL Sostegni, anche a fronte delle nuove misure restrittive anti Covid non sono sufficienti a indennizzare



in maniera adeguata le imprese per le ingenti perdite subite a causa della crisi.

Confidiamo che con il prossimo scostamento di bilancio annunciato dal presidente Draghi si possano soddisfare le aspettative delle imprese. Dai nostri studi, il 32% delle piccole imprese avrà gravi difficoltà operative a ripartire, soprattutto in alcuni settori come il manifatturiero, la moda, la filiera legata al turismo, alla ristorazione e agli eventi, per cui le perdite sono state molto pesanti. Gli aiuti decisi dal Governo sono insufficienti a compensare l'impatto della crisi su un mondo così vasto come quello degli artigiani e delle piccole imprese. Inoltre, credo che sul fronte del lavoro vadano riconosciuti ammortizzatori in grado di valorizzare la specificità degli strumenti della bilateralità artigiana e vada rilanciata la formazione tecnica e professionale.

E anche se i nostri artigiani hanno dimostrato una grandissima resilienza e le PMI a trazione artigiana hanno saputo reagire e reinventarsi anche grazie all'utilizzo delle tecnologie digitali, va fatto molto di più.

E questo lo dico, anzi lo pretendo a gran voce, visto che ancora una volta gli artigiani hanno fatto la loro parte per il bene della comunità in cui lavorano e vivono. L'appello del premier Mario Draghi, del governatore della Lombardia Attilio Fontana e del sindaco di Lecco, Mauro Gattinoni al senso di responsabilità di ognuno, non è caduto inascoltato. La nostra Associazione, infatti, non si è sottratta alla ri-

chiesta del Comune di Lecco, che a sua volta si è fatto interprete dei bisogni di ATS e ASST, e ha subito messo a disposizione risorse economiche per l'apertura straordinaria dell'hub vaccinale all'interno del Palataurus di Lecco dove, in queste settimane, partirà la campagna di vaccinazione di massa per gli over 80. Ecco, ancora una volta, Confartigianato Imprese Lecco tende una mano al territorio. E lo fa con onore e con la piena convinzione che è compito dell'Associazione, di chi la guida e di chi la vive, restituire al territorio che ha visto nascere e crescere le nostre imprese, più risorse possibili. D'altra parte, è nella nostra mission vivere nel e per il territorio. La presenza fisica dei nostri uffici in tutta la provincia ne è la tangibile testimonianza.

La nostra Associazione ha messo a disposizione risorse economiche per l'apertura straordinaria dell'hub vaccinale del Palataurus di Lecco dove partirà la campagna di vaccinazione per gli over 80.

Ora però chiediamo che il nostro dare si trasformi in un avere. Il primo ministro Draghi, nella sua prima conferenza stampa, ha detto che questo non è il momento di prendere soldi ma di darli. Speriamo che alle parole seguano i fatti. E per una volta tanto, alla stessa velocità con cui Confartigianato ha risposto all'emergenza.



LA DESTINAZIONE IDEALE PER IL TUO

730

Confartigianato
Imprese

LECCO

2021



IL TUO PORTO SICURO.



LECCO Via Galileo Galilei, 1 | CALOLZIOCORTE C.so Dante, 29 | COLICO Via Nazionale, 91 | MERATE Via Mameli, 6
MISSAGLIA Via Merlini, 4 | OGGIONO Via De Francesco, 23 | PREMANA Via 2 Giugno, 2 | INTROBIO Piazza Cavour 13/14

www.artigiani.lecco.it

Confartigianato
Imprese
LECCO

Da questo mese sono con noi

Diamo il benvenuto nella squadra di Confartigianato Imprese Lecco alle aziende a "valore artigiano" che hanno deciso di dare fiducia alla nostra Associazione.



AUTOSERVIZI CATTANEO SRL

ALTRE ATTIVITÀ DI TRASPORTI TERRESTRI DI PASSEGGERI NCA

Via Tremoncino 50/A, Cassago Brianza
info@autoservizicattaneo.com
Tel. 039 9211573



**GELATERIA MARY
DI BRAMBILLA MARIA ROSA**

GELATERIE E PASTICCERIE

Via Cesare Cantù 3, Olginate
mariarosabrambilla66@gmail.com
Tel. 0341 682956



PA IMPIANTI S.R.L.S.

INSTALLAZIONE/MANUTENZIONE/RIPARAZIONE IMPIANTI IDRAULICI, RISCALDAMENTO, CONDIZION.

Via Primo Maggio 70, Oggiono
paimpantisrls@gmail.com
Tel. 339 5899530



ROCCA MATTEO

POSA IN OPERA DI INFISSI, ARREDI, CONTROSOFFITTI, PARETI MOBILI E SIMILI

Via Ostizza 2, Montevicchia
rc.rocca.matteo@gmail.com
Tel. 345 2702884



**B & BEAUTY ACCONCIATURE
DI BEATRICE GILARDONI**

SERVIZI DEI SALONI DI BARBIERE E PARRUCCHIERE

Piazza Cavour 2, Lomagna
taglia_marco@yahoo.it
Tel. 339 3673798

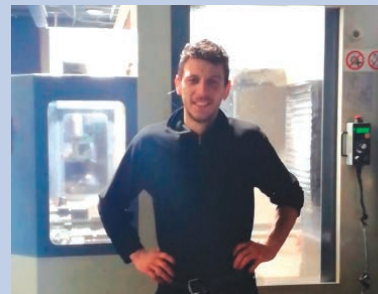

BUZZONI PIERGIORGIO

FABBRICAZIONE DI ALTRI ARTICOLI METALLICI E MINUTERIA METALLICA NCA

Via Varca 1, Primaluna
piergiorgi_buzzoni@libero.it
Tel. 0341 980644

CONFARTIGIANATO IMPRESE È SU LINKEDIN



**ENTRA A FAR PARTE
DELLA NOSTRA RETE!**

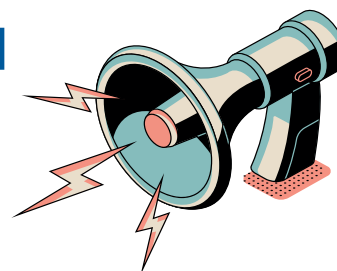



IDRAULICA MAZZOLENI DI M. FABIO

INSTALLAZIONE/MANUTENZIONE/RIPARAZIONE
IMPIANTI IDRAULICI, RISCALDAMENTO, CONDIZION.

Piazza Resegone 3, Airuno
mazzolenifabio86@gmail.com
Tel. 340 7232349



ROTA LEONARDO

FABBRICAZIONE DI POLTRONE E DIVANI

Via Fogazzaro 12, Lecco
l.rota1975@gmail.com
Tel. 338 1188298



BE BEAUTIFUL DI SAIJA GIULIA

SERVIZI DEGLI ISTITUTI DI BELLEZZA

Piazza P. Fausto Tentorio 6/1, Santa Maria Hoè
giulia.saija.27@gmail.com
Tel. 349 3595128



BRAMBILLA SERGIO

INSTALLAZIONE DI IMPIANTI ELETTRICI

Via Fratelli Calvi 23, Calolziocorte
brambilla.sergio@alice.it
Tel. 335 6850821



CECFLORES DI CAZZANIGA CECILIA

FABBRICAZIONE DI ALTRI ARTICOLI NCA

Via Vittorio Veneto 16, Nibionno
cecflores@libero.it
Tel. 333 5802689



EDIL 1500 DI VALNEGRI CLAUDIO

LAVORI DI COSTRUZIONE E INSTALLAZIONE NCA

Via San Vincenzo De Paoli 13, Bosisio Parini
ticlada2014@gmail.com
Tel. 392 8161654



**PIZZA MANIA
DI VITAGLIANO ORLANDO**

RISTORAZIONE SENZA SOMMINISTRAZIONE CON
PREPARAZIONE DI CIBI DA ASPORTO

Via Cesare Cantù 14, Olginate
pizzamaniaolginate@libero.it
Tel. 347 0935167



**PEREGO ALBUM S.A.S DI PEREGO
CHIARA E MARTA**

FABBRICAZIONE DI ALTRI ARTICOLI DA VIAGGIO,
BORSE E SIMILI, PELLETTERIA E SELLERIA

Via Biscioia 22, La Valletta Brianza
info@peregoalbum.com
Tel. 039 5310327



MAINETTI LUCIANO

LAVORI EDILI

Via A. Manzoni 22, Monte Marengo
luciano.mainetti@libero.it
Tel. 331 8306121



Decreto Sostegni: le misure per imprese e famiglie

SERIE GENERALE

Spediz. abb. post. - art. 1, comma 1
Legge 27-02-2004, n. 46 - Filiale di Roma

Anno 162° - Numero 70

GAZZETTA UFFICIALE
DELLA REPUBBLICA ITALIANA

PARTE PRIMA

Roma - Lunedì, 22 marzo 2021

SI PUBBLICA TUTTI I
GIORNI NON FESTIVI**Misure urgenti in materia di sostegno alle imprese e agli operatori economici, di lavoro, salute e servizi territoriali, connesse all'emergenza da COVID-19 (decreto-legge).**

Il Consiglio dei Ministri, su proposta del Presidente Mario Draghi, del Ministro dell'economia e delle finanze Daniele Franco e del Ministro del lavoro e delle politiche sociali Andrea Orlando, ha approvato un decreto-legge che introduce misure urgenti in materia di sostegno alle imprese e agli operatori economici, di lavoro, salute e servizi territoriali, connesse all'emergenza da COVID-19.

Il decreto interviene, con uno stanziamento di circa 32 miliardi di euro, pari all'entità massima dello scostamento di bilancio già autorizzato dal Parlamento, al fine di potenziare gli strumenti di contrasto alla diffusione del contagio da COVID-19 e di contenere l'impatto sociale ed economico delle misure di prevenzione adottate. L'obiettivo è quello di assicurare un sistema rinnovato e potenziato di sostegni, calibrato secondo la tempestività e l'intensità di protezione che ciascun soggetto richiede.

Gli interventi previsti si articolano nei 5 ambiti che vi schematizziamo di seguito.



DECRETO SOSTEGNI

**ATTIVITÀ
PRODUTTIVE**

CONTRIBUTO A FONDO PERDUTO PER IMPRESE E PROFESSIONISTI

- Contributi a fondo perduto per circa 3 milioni di imprese e professionisti che nel 2020 hanno perso **almeno il 30% del fatturato medio mensile** rispetto al 2019
- Contributi pari a una **percentuale del calo di fatturato medio mensile** registrato nel 2020 rispetto al 2019
- Cinque fasce di ristoro basate sul fatturato 2019:
 - **60%** perdita media mensile per fatturati inferiori a 100.000 euro
 - **50%** per fatturati fra 100.000 e 400.000 euro
 - **40%** per fatturati fra 400.000 e 1 milione di euro
 - **30%** per fatturati fra 1 e 5 milioni di euro
 - **20%** per fatturati fra 5 e 10 milioni di euro



DECRETO SOSTEGNI

**ATTIVITÀ
PRODUTTIVE**

NOVITÀ SUL CONTRIBUTO A FONDO PERDUTO PER IMPRESE E PROFESSIONISTI

- Eliminato il riferimento ai codici ATECO e innalzata a 10 milioni di euro la soglia massima di fatturato dei soggetti beneficiari
- Meccanismo di calcolo più equo e con coefficienti premianti per le piccole e medie imprese
- Gli aiuti saranno compresi fra un **minimo di 1.000 euro per le persone fisiche, 2.000 euro per le persone giuridiche e un massimo di 150.000 euro** per beneficiario
- Anche le **start up** potranno accedere ai ristori

ALTRE POLITICHE PER LE IMPRESE E I LAVORATORI AUTONOMI

- **Aumento di 1,5 miliardi** del **Fondo per l'esonero dei contributi previdenziali** dovuti dai lavoratori autonomi e dai professionisti che nel 2020 hanno subito un calo del reddito superiore al 33% rispetto al 2019
- **Fondo da 700 milioni** per il sostegno alla **filiera della montagna**, con una quota destinata ai maestri di sci
- Ulteriori interventi per i settori gravemente colpiti: **fiere**, manifestazioni fieristiche internazionali e **congressi**; **cultura** e **spettacolo**, mostre e musei; **matrimoni** ed eventi privati; attività commerciali o di ristorazione nei centri storici; filiere dell'**agricoltura**, della **pesca** e dell'**acquacoltura**



DECRETO SOSTEGNI

**SCUOLA,
UNIVERSITÀ
E RICERCA**

SOSTEGNO ALLA SCUOLA, ALL'UNIVERSITÀ E ALLA RICERCA

- **150 milioni di euro aggiuntivi** per lo svolgimento di attività extracurricolari volte a favorire il **recupero delle competenze di base** e promuovere la socialità dei ragazzi
- **Aumento di 150 milioni** del Fondo per il **funzionamento delle scuole**, per la sicurezza delle scuole e il potenziamento della didattica a distanza
- Incremento del Fondo per le esigenze emergenziali del sistema dell'università, delle istituzioni di alta formazione artistica musicale e degli enti di ricerca





DECRETO SOSTEGNI



POLITICHE PER LA SALUTE

SOSTEGNO AL PIANO VACCINALE E POLITICHE PER LA SALUTE

- Nuovi stanziamenti per il **finanziamento del piano vaccinale** e per il **sistema sanitario**, di cui:
 - 2,1 miliardi aggiuntivi per l'acquisto di **vaccini** anti-Covid
 - 700 milioni aggiuntivi per l'acquisto di **farmaci** anti-Covid
 - Nuove risorse per il **Commissario straordinario** emergenza Covid-19 e per la logistica della campagna vaccinale
 - Fondi per la **produzione di vaccini** in Italia
 - 50 milioni aggiuntivi per i Covid hospital
- Possibilità di realizzare la vaccinazione anche nelle **farmacie**



DECRETO SOSTEGNI



LAVORO E FAMIGLIA

PROTEZIONE DEI LAVORATORI

- Sostegno al **reddito dei lavoratori**:
 - Cassa integrazione ordinaria senza contributi addizionali è prorogata fino al 30 giugno 2021
 - Cassa integrazione in deroga e assegno ordinario legati all'emergenza «Covid» fino al 31 dicembre 2021
 - Proroga della cassa integrazione salariale per operai agricoli per un massimo di 120 giorni fino al 31 dicembre 2021
- **Blocco dei licenziamenti** prorogato fino:
 - al 30/06/2021 per lavoratori di aziende che dispongono di CIG ordinaria e straordinaria (soprattutto industria e agricoltura)
 - al 31/10/2021 per i lavoratori delle aziende coperte da strumenti in deroga (soprattutto terziario)



DECRETO SOSTEGNI



MISURE FISCALI

MISURE FISCALI

- Cancellazione **cartelle esattoriali** fino a 5.000€ del periodo 2000-2010 per i soggetti con reddito inferiore a 30.000€
- **Definizione agevolata** degli avvisi bonari sui periodi di imposta 2017 e 2018 per i soggetti che hanno subito un calo del volume d'affari del 30% rispetto al 2019
- Proroga della **sospensione delle attività di riscossione coattiva fino al 30 aprile**



DECRETO SOSTEGNI



ENTI LOCALI

SOSTEGNO AGLI ENTI LOCALI

- Incremento di risorse per il ristoro delle minori entrate: 260 milioni per le Autonomie speciali e 1 miliardo per enti territoriali
- Ristoro di 250 milioni di euro per le minori entrate dei Comuni relativi all'**imposta di soggiorno**
- Rimborso delle spese sanitarie sostenute dalle Regioni nel 2020 per l'acquisto di dispositivi individuali e di beni sanitari riguardanti l'emergenza
- 800 milioni di euro aggiuntivi per il trasporto pubblico locale
- Rinvio di alcuni termini, tra cui lo spostamento al 30 aprile (dal 31 marzo) del termine per la deliberazione del bilancio di previsione degli enti locali



DECRETO SOSTEGNI



LAVORO E FAMIGLIA

PROTEZIONE DEI LAVORATORI E CONTRASTO ALLA POVERTÀ

- Rifinanziamento Fondo sociale per occupazione e formazione
- Indennità ai **lavoratori stagionali** del turismo, degli stabilimenti termali e dello sport
- 1 miliardo per rifinanziamento del **Reddito di Cittadinanza**
- 1,5 miliardi per l'**estensione del Reddito di emergenza**, con 3 nuove mensilità
- Fondo a tutela dei lavoratori fragili nel settore pubblico e privato
- Proroga dei **navigator**





TRANSIZIONE 4.0:

CYBER SECURITY

A cura di Stefano Vassena
Programmatore e web designer presso
AB Z Soluzioni informatiche Srl (Valmadrera)

La Cybersecurity (sicurezza informatica) è l'insieme di tecnologie, strumenti e procedure impiegati per proteggere i sistemi informatici da violazioni da parte di soggetti terzi (hackers) con finalità criminali oppure per evitare la perdita o il danneggiamento di dati, informazioni, software, attrezzature, macchinari, ecc. dovute a malfunzionamenti accidentali, colposi o dolosi (si pensi ad esempio ad un incendio del server aziendale). Oggi le implicazioni della cyber security data la vastissima diffusione di dati e informazioni digitali sono talmente estese che è impossibile definire una casistica completa. In quest'articolo pertanto prenderemo in considerazione i casi più rilevanti che possono interessare le micro e piccole imprese suggerendo le precauzioni indispensabili per proteggersi da eventuali danni.

In primo luogo occorre considerare che il regolamento UE 2016/679, conosciuto anche come GDPR (General Data Protection Regulation) sancisce specifici vincoli per garantire la sicurezza di dati sensibili ed è strettamente correlato con le misure che le aziende devono adottare per evitare attacchi al sistema informatico per evitarne la perdita, il furto o il loro danneggiamento che nella pressoché totalità dei casi sono in esso custoditi. Per questo motivo attivare un corretto sistema di cyber security non solo consente il rispetto della normativa cogente ma protegge l'azienda da danni molto più seri rispetto alle sanzioni per la violazione delle regole sulla privacy. Ma quali sono le minacce e le conseguenze legate alla violazione del sistema informatico di una micro piccola impresa? Consideriamo i casi maggiormente frequenti distinguendo gli attacchi informatici dolosi dai danni per cause accidentali, incuria o colpa.

ATTACCHI DOLOSI

Malware - Il termine deriva dalla contrazione di "malicious software" (software malevolo). Il malware, una delle minacce informatiche più comuni, è costituito da software che danneggiano o provocano il malfunzionamento di un dispositivo informatico (computer, cellulare, tablet, ecc.). Spesso diffuso tramite allegati e-mail o scaricando applicazioni/programmi apparentemente legittimi.

Ransomware - In questo caso la contrazione è con il termine "ransom" (riscatto) si tratta di un tipo di malware che impedisce o limita l'accesso al dispositivo. Solitamente viene richiesto un riscatto per poter sbloccare il dispositivo o decriptare i dati.

Social Engineering - Phishing - Si potrebbe definire il social engineering (l'ingegneria sociale) come il lato oscuro del web marketing, in quanto studia le reazioni e il comportamento delle persone sottoposte a stimoli/messaggi/informazioni non per semplici fini commerciali ma con l'intento di indurle a compiere inconsapevolmente azioni per loro stesse dannose. Per fare un esempio il ladro che fingendosi poliziotto induce la persona ad aprirgli la porta per proteggerla. Questa pratica criminale è ampiamente diffusa nel web attraverso il phishing. Nello

specifico i cybercriminali inviano alle vittime e-mail particolarmente convincenti o le invitano ad attivare link apparentemente attendibili. Facendo leva su emozioni ancestrali (paura, avidità, colpa, lussuria, ecc), inducono i destinatari a fidarsi ed escludere le misure di protezione consegnando spontaneamente informazioni, dati sensibili, password di accesso al conto corrente o carte di credito.

Man-in-the-Middle - Con l'espressione "Uomo nel mezzo" si definisce una tipologia di attacco che consiste nell'intercettare le comunicazioni tra due o più parti in modo da alterarne i contenuti. Questo attacco è molto insidioso in quanto le parti possono trasmettersi informazioni riservate che possono essere usate a fini di spionaggio industriale o violazioni di dati sensibili.

Distributed Denial of Service (DDoS) - In italiano si traduce come "impedimento della distribuzione del servizio". Consiste nel sovraccaricare reti e/o server con un elevato numero di accessi in un breve spazio temporale al fine di renderli inutilizzabili.

DANNI INVOLONTARI

Crash dei sistemi operativi - Viene comunemente chiamato crash il blocco o l'involontaria chiusura di un programma, oppure il blocco completo del dispositivo. Può essere causato da un errore di programmazione oppure da un malfunzionamento dell'hardware per cause ambientali (ad es. surriscaldamento o sovraccarico) o meccaniche. Nel caso di un semplice blocco di un software o applicazione, un buon sistema operativo è in grado di rimuoverlo senza ulteriori danni. A volte è sufficiente riavviare il dispositivo. Se il problema riguarda l'hardware, cioè la meccanica del dispositivo, il danno potrebbe causare una perdita irreversibile dei dati.

Danneggiamento del Data center - L'interruzione o la perdita di dati dovuta a causa del danneggiamento del data center o più semplicemente del server aziendale può essere causa di danni economici anche gravi. Si pensi ad esempio a un ritardo delle consegne per l'interruzione dei processi logistici o di produzione oppure al danno, sia economico che d'immagine, derivante dall'interruzione prolungata di un servizio e-commerce. Questi problemi possono essere causati da un'improvvisa interruzione dell'alimentazione elettrica (blackout) oppure da cause ancora più gravi come un incendio, un allagamento o una calamità naturale (terremoto). Per quanto possano essere considerate improbabili, se non vengono previste delle procedure di Disaster Recovery (recupero del disastro), questi eventi possono compromettere seriamente la stabilità di un'azienda.

Problemi di rete (connettività) - Tutte le imprese oggi sono connesse con l'esterno e devono poter disporre di un flusso di dati in entrata e in uscita sufficiente per poter garantire il corretto svolgimento dei processi aziendali. Con l'introduzione delle cosiddette tecnologie 4.0, a seconda del volume di informazioni e dati che le "macchine intelligenti" devono processare, occorre dimensionare adeguatamente la rete aziendale sia internamente che esternamente. Questo argomento sarà trattato in modo più esteso in uno dei prossimi "inserti digitali", al momento si fa presente che l'interruzione dei servizi di rete interne può essere causato dalla scarsa qualità o danneggiamento dei cavi ether-



net, delle schede, del router/switch (commutatori) per cui quando si progetta una rete aziendale occorre riflettere su quantità e flusso di dati che devono essere gestiti, similmente a quando si progetta una strada occorre pensare al traffico che dovrà sostenere per evitare intasamenti e blocchi.

Errore umano - L'errore umano è una delle principali minacce alla cybersecurity perché di fatto imprevedibile e quindi difficilmente arginabile e può essere la causa o il vettore di tutte le minacce sopracitate. L'unica soluzione per contenerlo e assicurare una corretta formazione a tutti i livelli, sia per i semplici operatori che per gli addetti ai data center.



L'ESPERTO RISPONDE

1. BASTA L'ANTIVIRUS PER PROTEGGERMI?

L'antivirus è un programma fondamentale per tutti i computer, senza il quale il sistema operativo rimarrebbe vulnerabile a malware e virus e aperto alle intrusioni esterne di hacker e pirati informatici. L'antivirus funziona in tempo reale e durante l'uso del PC, scansionando così tutto quello che succede sul PC, ma **NON BASTA** per proteggere il PC. Per aumentare la sicurezza della propria infrastruttura informatica, suggeriamo l'installazione di un firewall, utile a prevenire accessi non autorizzati dall'esterno, oltre all'attivazione della crittografia del proprio dispositivo, così da rendere illeggibile il disco in caso di furto.

2. HO RICEVUTO UNA MAIL SOSPETTA, COSA DEVO FARE?

Può succedere di ricevere una mail da un mittente sconosciuto oppure anche una mail da un mittente conosciuto ma un contenuto sospetto. Nel caso di un mittente sconosciuto, prestate molta attenzione ad eventuali allegati oppure collegamenti a siti esterni, **NON** aprendoli ma facendo una scansione dell'allegato o del collegamento con l'antivirus o attraverso un sito di analisi (ad esempio virustotal.com) Se il mittente è conosciuto, si suggerisce di controllare nei dettagli del messaggio che la mail sia veramente stata inviata dal mittente segnato. Inoltre consigliamo anche di chiamare telefonicamente il cliente per accertarsi che la mail sia stata spedita da loro. Anche in questo caso è consigliata una scansione dell'allegato o del collegamento.

3. COME POSSO GESTIRE LE PASSWORD?

Secondo la normativa GDPR, qualsiasi password deve essere composta da almeno otto caratteri, non deve contenere riferimenti facilmente riconducibili all'incarico e andrà modificata almeno ogni sei mesi, se trattasi di dati comuni, o ogni tre mesi in caso di trattamento di dati sensibili o giudiziari. Si consiglia inoltre di utilizzare

password diverse per ogni servizio, magari utilizzando un generatore di password affidabile e conservarle in un database protetto (vedi i suggerimenti nella sezione strumenti)

4. È IMPORTANTE AVERE I BACKUP DELLA MIA STRUTTURA INFORMATICA?

Il backup dei dati, comunemente chiamato anche salvataggio, è una copia di sicurezza di ogni dispositivo, così da avere un duplicato dei propri dati, utile in caso di malfunzionamento della macchina, furto, incendio ed anche per una cancellazione involontaria dei dati stessi. Ogni azienda può predisporre il backup più adeguato alla propria struttura, da un semplice disco esterno ad un NAS, fino a soluzioni più evolute. L'importante è che il backup sia accessibile per il solo tempo del backup stesso e sia inoltre protetto da password, così da evitare la perdita anche del backup stesso in caso di attacco hacker.

5. COME POSSO PROTEGGERMI DAGLI ATTACCHI INFORMATICI?

Non bisogna fare affidamento solo ad antivirus, firewall, crittografia e tutte le protezioni, bisogna prima di tutto educare tutto il personale; i pirati informatici puntano proprio ad invogliare a commettere un errore, così da poter prendere il controllo della situazione. Ognuno di noi fa parte della prima linea di difesa contro la criminalità informatica, quindi è importante che venga compreso come il comportamento di ognuno di noi possa essere causa di un attacco. Anche un semplice errore può finire per avere un costo elevato per l'organizzazione.



STRUMENTI

Di seguito indichiamo alcuni siti utili disponibili gratuitamente: www.virustotal.com (analisi di file e URL sospetti per rilevare malware), www.lastpass.com/it/password-generator (generatore di password), www.Keepass.info (gestore di password), www.passbolt.com (gestore di password), <https://clუსit.it> (associazione italiana per la sicurezza informatica).



IN AGENDA

Webinar **“Cyber sicurezza: quali sono le minacce dei virus e degli attacchi informatici e come difendersi”**
Mercoledì 05/05/2021 ore 17:30 / 18:30 - Intervengono Paolo Grieco, responsabile area competitività e Stefano Vassena, ABZ Soluzioni Informatiche Srl - *Iscrizione da effettuarsi entro le ore 12:30 di martedì 4 maggio - www.artigiani.lecco.it sezione Eventi*



Bando Arché: parola agli imprenditori

Obiiettivo centrato al 100% per il nostro Ufficio Bandi e Agevolazioni. Tutte le imprese che si sono affidate al nostro servizio per partecipare al bando Arché di Regione Lombardia hanno ottenuto il finanziamento: oltre 227.000 i contributi ottenuti complessivamente. Abbiamo chiesto ai protagonisti di raccontarci la loro esperienza con Confartigianato Imprese Lecco in questa importante partita. Ecco cosa ci hanno risposto.

WESPART 59

Via Caduti Lecchesi a Fossoli, 28 - 23900 Lecco (LC)
Tel. 0341 593283 - 339 7397077 - wespart59@gmail.com
wespart-59-snc-motoriparazioni.business.site/

"Abbiamo deciso di affidarci a voi dopo essere stati contattati dal vostro Ufficio Bandi. Siamo molto soddisfatti del servizio, siamo stati seguiti fin dall'inizio in maniera molto professionale. Siamo soddisfatti del risultato ottenuto, sarà un ottimo aiuto in questo periodo. Se il trattamento sarà lo stesso che abbiamo ricevuto noi consigliamo vivamente il servizio Bandi e Progetti Speciali dell'Associazione".



OPERATHING

Via Leonardo Vassena, 11 - 23868 Valmadrera (LC)
Tel. 0341 1960290 - info@operathing.com - www.operathing.com

"La nostra agenzia è associata da 3 anni a Confartigianato Imprese Lecco e abbiamo avuto solo esperienze positive nella partecipazione a bandi sia come beneficiari sia nel presentare l'Associazione a clienti che potevano beneficiare dei nostri servizi. L'Ufficio Bandi e Progetti Speciali è puntuale e preciso: i bandi sono spesso di difficile interpretazione e valutare l'opportunità di partecipare o meno è una scelta importante. Anche l'ammissibilità delle spese deve essere fatta in maniera oculata e il supporto puntuale di professionisti è fondamentale. Dalla presentazione alla comunicazione delle risposte degli enti fino alla rendicontazione viene fatto tutto nell'ottica della maggior trasparenza e condivisione delle linee guida e dei parametri con l'associato. Nel caso del bando Arché possiamo dire di essere soddisfatti al 100% e consigliamo il servizio non solo agli associati!"



MEDICAL RESORT

Via Colzani, 137 - 20831 Seregno (MB)
Tel. 0362 245281 - info@medical-resort.it
www.medical-resort.it



"Confartigianato mi è stata consigliata da un amico che aveva già avuto delle positive esperienze con i vari servizi dell'Associazione ed in particolare con quello di assistenza alla partecipazione ai bandi avendo anche lui vinto un bando per un finanziamento a fondo perduto. Il nostro giudizio sull'Ufficio



Bandi e Progetti Speciali non può essere che estremamente positivo. In particolare la Dott.ssa Limonta con cui mi sono interfacciato si è sempre dimostrata oltre che estremamente cortese e disponibile, anche molto professionale e preparata. Siamo molto soddisfatti visto che abbiamo ottenuto il finanziamento e consiglio ad altri imprenditori di fare riferimento a Confartigianato Imprese Lecco".

AERRE MOTORS

Via Vittorio Veneto, 14 - 23815 Introbio (LC) - Tel. 0341 1580732

"Non è la prima volta che mi rivolgo a Confartigianato Imprese Lecco per un bando, la perseveranza ha dato i suoi frutti! Il servizio offerto dall'Ufficio Bandi e Progetti Speciali è ottimo. Per ora siamo ancora in fase di svolgimento delle pratiche, ma le previsioni sono di sicuro molto positive, quindi ci sentiamo di consigliare agli altri imprenditori di affidarsi a Confartigianato Imprese Lecco visto l'eccellente supporto e risultato ottenuto."



SIRIOGRAF

Via Libero Grassi, 37 - 23854 Olginate (LC)
Tel. 0341 682171 - info@siriograf.com - www.siriograf.com

"Questa per noi è la prima esperienza con i bandi regionali per le aziende e affidarci a Confartigianato è stata la scelta più naturale perché li conosciamo da molto tempo e abbiamo fiducia nei loro servizi. Il servizio ricevuto è stato molto efficiente, preciso e veloce. Il team dell'Ufficio Bandi è professionale e competente, siamo davvero molto soddisfatti di come siamo stati seguiti e di conseguenza anche dal risultato ottenuto. Nel 2020 abbiamo partecipato a tre bandi e siamo stati selezionati per tutti e tre, per questi motivi consigliamo a tutti gli altri imprenditori di informarsi e rivolgersi a Confartigianato per Bandi e Progetti Speciali".



SCACCABAROZZI ANTONIO SRL

Via indipendenza, 35 - 23885 Calco (LC)
Tel. 039 92740477 - info@scaccabarozzi.it - www.scaccabarozzi.it

"Abbiamo ritenuto che l'Associazione di categoria avesse la necessaria competenza per accompagnarci in questo bando. L'Ufficio Bandi e Progetti Speciali si è dimostrato disponibile e cortese sin dalle prime fasi di valutazione del nostro progetto. Mi ritengo pienamente soddisfatto del risultato ottenuto e per quanto ci riguarda ci affideremo alla consulenza di Confartigianato Imprese Lecco per seguirci nel nostro processo di sviluppo in corso".



Attività storiche: riconosciute 4 imprese associate

Publicati i riconoscimenti conferiti da Regione Lombardia per le attività storiche e di tradizione. Tra queste, quattro imprese associate a Confartigianato Imprese Lecco che si sono affidate all'Ufficio Bandi per essere seguite nelle pratiche. I nostri complimenti a Conti Interior Design di Dolzago, Vetreria Valsecchi di Civate, Malacorda di Calolziocorte e Foto Giudici di Lecco.



Giovanni Conti Interior Design - Dolzago

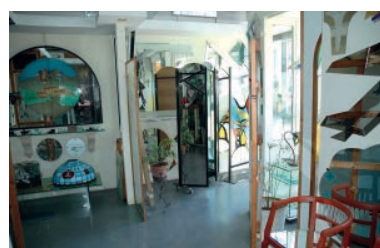

Vetreria Valsecchi Mario Srl - Civate



Malacorda Matteo - Calolziocorte



Foto Giudici - Lecco

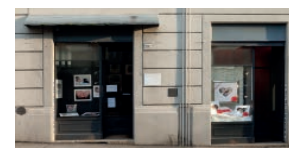
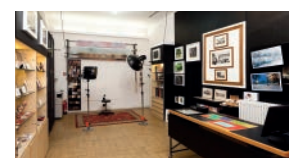

Gelato Day 2021

Il gelato artigianale non si è fermato a causa del Covid: in occasione del Gelato Day 2021, i mastri gelatieri hanno lanciato un messaggio di coraggio, speranza e irriducibile creatività. Il Gelato Day ribadisce la grande volontà della categoria che ancora una volta mette in evidenza il saper fare artigiano anche in un momento difficile come questo. Hanno aderito all'iniziativa europea: Ice & Love di Gramatica Fabio – Merate; Ice & ... di Corti Simona – Parè di Valmadrera; Il Cremino di Cogliati Marco – Costa Masnaga; Dulcis Snc di Pandiani Michele e C. Snc – Mandello del Lario.



DULCIS - Mandello del Lario



IL CREMINO - Costa Masnaga



ICE &... - Parè di Valmadrera



ICE & LOVE - Merate



CIGO, CIGD, FIS: indicazioni inps per le ulteriori 12 settimane concesse dalla legge di bilancio 2021



NUOVI INTERVENTI AMMORTIZZATORI SOCIALI COVID-19

La Legge n. 178/2020 ha introdotto **ulteriori 12 settimane** di trattamenti di CIGO, CIGD e FIS con causale COVID-19 per periodi decorrenti dal 1° gennaio 2021.

I datori di lavoro possono accedere ai nuovi periodi di trattamenti di integrazione salariale a prescindere dal precedente utilizzo degli ammortizzatori sociali fino al 31 Dicembre 2020. Il Legislatore individua un orizzonte temporale differenziato per la relativa fruizione:

- i trattamenti di **CIGO** dovranno essere collocati **tra il 1 Gennaio e il 31 Marzo 2021**;
- i trattamenti di **FIS, CIGD e FSBA** dovranno essere collocati **tra il 1 Gennaio e il 30 Giugno 2021**.

È previsto che i periodi di integrazione salariale già richiesti e autorizzati ai sensi del DL n. 137/2020 (c.d. Decreto Ristori), collocati, anche parzialmente, in periodi successivi al 1 Gennaio 2021, sono imputati alle nuove dodici settimane introdotte dalle Legge di Bilancio 2021. Riguardo alle modalità di computo delle settimane di integrazione salariale, l'INPS conferma il cambio di impostazione introdotto dal DL n. 104/2020 secondo il quale **le settimane autorizzate, ancorché non utilizzate, sono considerate interamente fruitive**.

LAVORATORI BENEFICIARI

Ai sensi della Legge n. 178/2020, i trattamenti di CIGO, CIGD e FIS sono riconosciuti in favore dei lavoratori assunti dopo il 25 Marzo 2020 e in ogni caso in forza alla data di entrata in vigore della predetta Legge (1 Gennaio 2021).

Considerato che a causa della collocazione temporale del 1 Gennaio 2021 (Venerdì) e del successivo giorno di riposo domenicale (3 Gennaio 2021), il primo giorno lavorativo utile per l'instaurazione dei rapporti di lavoro è stato il 4 Gennaio 2021, su conforme parere del Ministero del lavoro e delle politiche sociali, l'INPS fornisce un'importantissima apertura.

In particolare le 12 settimane previste dalla Legge n. 178/2020, sono riconosciute ai **lavoratori che risultano alle dipendenze** dei datori di lavoro richiedenti la prestazione **al 4 Gennaio 2021**.

ASPETTI CONTRIBUTIVI

Con riguardo agli aspetti contributivi, l'Istituto conferma che per le ulteriori 12 settimane concesse dalla Legge 178/20 **non trova applicazione alcun contributo addizionale**. In caso di anticipo della prestazione da parte del datore di lavoro, il conguaglio deve essere effettuato tramite il flusso UniEmens, a pena di decadenza:

- entro sei mesi dalla fine del periodo di paga relativo alla data di scadenza dell'autorizzazione o
- entro sei mesi dalla data del provvedimento di concessione (se successiva).

L'INPS con la Circolare n. 28/2021 ricorda che durante i periodi di integrazione salariale le quote di TFR maturate dai lavoratori restano a carico del datore di lavoro. Si evidenzia inoltre che ai fini della presentazione delle istanze di FIS, con la Circolare n. 28/2021, viene ribadito il concetto in virtù del quale l'Assegno Ordinario è concesso ai dipendenti dei datori di lavoro che occupano mediamente più di 5 addetti nel semestre precedente la data di inizio del periodo di sospensione.

PRESENTAZIONE ISTANZE E INVIO SR-41

Riguardo alle modalità di richiesta del nuovo periodo, l'INPS conferma la necessità di utilizzare la **nuova causale "COVID-19 L. 178/20"**. L'Istituto ribadisce che la trasmissione delle domande deve essere effettuata entro la fine del mese successivo a quello in cui ha avuto



inizio il periodo di sospensione o di riduzione dell'attività lavorativa. Risulta confermato anche il termine di invio dei Modd. SR41 in caso di pagamento diretto della prestazione da parte dell'INPS.

La trasmissione, dunque, dovrà essere effettuata entro la fine del mese successivo a quello in cui è collocato il periodo di integrazione salariale ovvero, se posteriore, entro il termine di trenta giorni dalla notifica del provvedimento di concessione. Rimane confermata anche la previsione secondo cui, trascorso inutilmente tale termine, il pagamento della prestazione e gli oneri a essa connessi rimangono a carico del datore di lavoro inadempiente.

CONGUAGLIO ANTICIPAZIONI

Con la Circolare n. 28/21, l'Istituto ribadisce che, ai fini del conguaglio delle anticipazioni nella denuncia Uniemens, devono essere utilizzati i codici contenuti nelle comunicazioni rese disponibili alle aziende tramite il servizio "Comunicazione bidirezionale", presente all'interno del Cassetto previdenziale unitamente al rilascio dell'autorizzazione. Per le informazioni di dettaglio sui conguagli si segnala la nota SEAC n. 104 del 22/02/2021.



Emergenza coronavirus - lavoro agile e nuovi congedi per i genitori con figli minori

Sulla Gazzetta Ufficiale è stato pubblicato il **Decreto Legge N. 30 del 13 Marzo 2021**, recante “*Misure urgenti per fronteggiare la diffusione del COVID-19 e interventi di sostegno per lavoratori con figli minori in didattica a distanza o in quarantena*”. Oltre ad introdurre nuove misure volte a contenere l'emergenza sanitaria, l'articolo 2 del Decreto ripropone la possibilità, per i genitori di figli under 16, di svolgere la prestazione in modalità agile o di accedere, alternativamente, a nuovi congedi parentali, qualora i figli minori siano in didattica a distanza, quarantena ovvero abbiano contratto il virus. La norma, in vigore dal 13 Marzo 2021, produrrà i suoi effetti sino al 30 Giugno 2021, salvo successive proroghe.

LAVORO AGILE PER FIGLI IN DAD, MALATI O IN QUARANTENA

Il comma 1, articolo 2 del DL n. 30/2021 prevede la possibilità di svolgere la **prestazione lavorativa in modalità agile**,

- per i genitori di figli conviventi con età inferiore a 16 anni,
- per un periodo corrispondente in tutto o in parte alla durata
 - della sospensione dell'attività didattica in presenza del figlio,
 - dell'infezione da SARS COVID-19 del figlio,
 - della quarantena del figlio disposta dal competente Dipartimento della ASL, a seguito di contatto ovunque avvenuto.

Il diritto allo svolgimento della prestazione lavorativa in modalità agile può essere esercitato solamente da un genitore alla volta. In proposito, preme ricordare che, **fino al 30 Aprile 2021**, data attualmente fissata per il termine dello stato di emergenza, il lavoro agile è attivabile con la **procedura semplificata** che consente ai datori di lavoro privati di far ricorso a tale modalità di svolgimento della prestazione lavorativa, per ogni rapporto di lavoro subordinato, anche in assenza degli accordi individuali previsti dalla Legge n. 81/2017, previa comunicazione di lavoro agile (smart working).

CONGEDO PARENTALE PER FIGLI IN DAD, MALATTIA O QUARANTENA

Ai sensi dei commi 2 e 3, articolo 2 del DL n. 30/2021, esclusivamente nelle ipotesi in cui il lavoratore non possa svolgere la prestazione lavorativa in modalità agile, i genitori lavoratori dipendenti di **figli conviventi con età inferiore a 14 anni**,

- hanno diritto ad un congedo parentale,
- per un periodo corrispondente in tutto o in parte alla durata
 - della sospensione dell'attività didattica in presenza del figlio,
 - dell'infezione da SARS COVID-19 del figlio,
 - della quarantena del figlio disposta dal competente Dipartimento della ASL, a seguito di contatto ovunque avvenuto.

Il diritto alla fruizione del congedo alternativo al lavoro agile può essere esercitato solamente da un genitore alla volta. Il congedo parentale in parola è **indennizzato dall'INPS**, nella misura del **50% della retribuzione media** globale giornaliera ad esclusione dei ratei di mensilità

aggiuntive. I periodi di congedo sono coperti da contribuzione figurativa. Gli eventuali **periodi di congedo parentale** richiesti ai sensi degli artt. 32 e 33 del D.Lgs n. 151/2001 e fruiti a decorrere dal **1 Gennaio 2021 e fino al 13 Marzo 2021** (data di entrata in vigore del DL n. 30/2021), limitatamente ai periodi coincidenti con:

- la sospensione dell'attività didattica in presenza del figlio,
- la durata dell'infezione da SARS Covid-19 del figlio, ovvero
- la durata della quarantena del figlio,

possono essere convertiti, su richiesta del lavoratore, nel congedo specificatamente previsto a tutela di tali periodi dall'articolo 2, comma 2 del DL n. 30/2021, e con diritto all'indennità in relazione allo stesso prevista, e non sono computati né indennizzati a titolo di congedo parentale.

Congedo per figli tra 14 e 16 anni - Qualora non vi sia la possibilità di svolgere la prestazione lavorativa in modalità agile, i genitori lavoratori dipendenti di figli conviventi con età compresa tra 14 e 16 anni,

- hanno diritto ad astenersi dal lavoro,
- per un periodo corrispondente in tutto o in parte alla durata
 - della sospensione dell'attività didattica in presenza del figlio,
 - dell'infezione da SARS COVID-19 del figlio,
 - della quarantena del figlio disposta dal competente Dipartimento della ASL, a seguito di contatto ovunque avvenuto.

Il diritto alla fruizione del periodo di astensione dal lavoro può essere esercitato solamente da un genitore alla volta. In questo caso, per il periodo di astensione, il lavoratore non ha diritto a indennità o a retribuzione, né al riconoscimento di contribuzione figurativa, ma vige il divieto di licenziamento e il diritto alla conservazione del posto di lavoro.

Congedo figli con disabilità in situazione di gravità - Il diritto al congedo parentale, indennizzato al 50%, è riconosciuto anche ai genitori di figli con disabilità in situazione di gravità accertata, ai sensi dell'articolo 4, comma 1, Legge n. 104/1992, purché:

- iscritti a scuole di ogni ordine e grado per le quali sia stata disposta la sospensione dell'attività didattica in presenza, ovvero
- ospitati in centri diurni a carattere assistenziale per i quali sia stata disposta la chiusura.

BONUS BABY SITTING

Il comma 6, art. 2 del DL n. 30/2021 dispone, a favore dei lavoratori:

- iscritti alla **Gestione Separata INPS**,
- **autonomi** (anche se non iscritti all'INPS, previa comunicazione da parte delle rispettive casse previdenziali del numero dei beneficiari),
- dei comparti della **Pubblica Sicurezza**, della **Difesa** e del **Soccorso Pubblico** impegnati per le esigenze connesse all'emergenza epidemiologica da COVID-19,
- dipendenti del **Sistema Sanitario** (pubblico e privato accreditato) in qualità di medici, infermieri, tecnici di laboratorio biomedico, tecnici di radiologia medica e operatori socio-sanitari,



che abbiano uno o più **figli conviventi minori di 14 anni**, la corresponsione di un bonus da utilizzare a scelta

- per l'acquisito di servizi di **baby-sitting**, ovvero
- per l'iscrizione a **centri estivi**, a servizi integrativi per l'infanzia ex art. 2, D. Lgs. n. 65/2017, servizi socio educativi territoriali, ai centri con funzione educativa e ricreativa o ai servizi integrativi o innovativi per la prima infanzia.

Qualora il lavoratore opti per l'acquisto di servizi di baby-sitting, come già nelle precedenti occasioni, il buono verrà corrisposto, nella misura massima di 100 euro a settimana, mediante il **libretto famiglia** di cui all'art. 54-bis del DL n. 50/2017 e per prestazioni che attengano alle casistiche che danno diritto al lavoro agile viste in precedenza, quindi per prestazioni che consentano l'accudimento dei figli per i periodi

- di **sospensione dell'attività didattica in presenza** del figlio,
- di **infezione da SARS COVID-19** del figlio,
- di **quarantena del figlio** disposta dal competente Dipartimento della ASL, **a seguito di contatto ovunque avvenuto**.

Qualora, invece, il lavoratore scelga il bonus per l'iscrizione ai centri estivi o agli altri servizi sopra menzionati, l'importo del bonus, sempre nella misura massima di 100 euro settimanali, è erogato direttamente al richiedente. La fruizione del bonus per servizi integrativi per l'infanzia è incompatibile con la fruizione del bonus asilo nido nella versione riformulata dalla Legge n. 160/2019. Infine preme evidenziare che il bonus spettante ai lavoratori sopra elencati può essere fruito solo se l'altro ge-

nitore non accede al congedo parentale sopra descritto e, comunque, si intende **alternativo alle misure di cui ai commi 1, 2, 3 e 4, articolo 2 del DL n. 30/2021**, quindi alternativo anche allo svolgimento della prestazione in modalità agile.

ALTERNATIVITÀ DELLE TUTELE

Il comma 7, articolo 2 del DL n. 30/2021 prevede esplicitamente che le tutele offerte dalla medesima norma siano tra loro alternative: in particolare, laddove un genitore svolga la prestazione di lavoro in modalità agile o fruisca del congedo parentale alternativo alla stessa, ovvero non svolga alcuna attività lavorativa o sia sospeso dal lavoro, per le medesime giornate, l'altro genitore non può fruire né dell'astensione dal lavoro prevista dai commi da 2 a 5 né del bonus di cui al comma 6. Unica eccezione a tale regola è rappresentata dalla possibilità che uno dei due lavoratori sia genitore di altri figli minori di 14 anni, avuti da altri soggetti che non stiano fruendo di alcuna delle misure di cui ai commi da 1 a 6.

ACCESSO AI CONGEDI E AL BONUS

L'accesso al congedo parentale nonché al bonus previsto dall'articolo 2 del DL n. 30/2021 è soggetto a **specificata istanza da presentare all'INPS**, secondo le modalità che saranno diramate dall'Istituto previdenziale e nei limiti delle risorse stanziare. Si attendono, pertanto, le necessarie indicazioni operative da parte dell'INPS per la concreta effettuazione delle domande di accesso ai congedi e di erogazione del bonus.

Taglio oneri in bolletta elettrica per le BT altri usi

L'articolo 6 del Decreto Legge Sostegni (n. 41/2021) destina 600 milioni di euro al fine di consentire che Arera (Autorità di Regolazione per Energia, Reti e Ambiente) disponga, con propri provvedimenti, la riduzione della spesa sostenuta dalle utenze elettriche connesse in bassa tensione diverse dagli usi domestici, con riferimento alle voci della bolletta identificate come "trasporto e gestione del contatore" e "oneri generali di sistema" per il periodo decorrente dal 1 Aprile al 30 giugno 2021. Per effetto della presente disposizione Arera rideterminerà in via transitoria le tariffe di distribuzione e di misura dell'energia elettrica nonché le componenti a copertura degli oneri generali di sistema, da applicare tra il 1° aprile e il 30 giugno 2021, in modo che: sia previsto un risparmio, parametrato al valore vigente nel primo trimestre dell'anno, delle componenti tariffarie fisse applicate per punto di prelievo. Praticamente viene riproposto quanto previsto lo scorso anno con il decreto Rilancio per i mesi di maggio, giugno e luglio. In particolare, per le sole utenze con potenza disponibile superiore a 3,3 kW, per il periodo sopra indicato, per le voci "trasporto e gestione del contatore" e "oneri generali di sistema" verrà addebitata una quota fissa pari a quella prevista per il primo trimestre per la quota potenza corrispondente ad un contatore da kw 3, indipendentemente dalla potenza massima prelevata. A titolo esemplificativo una ditta che nel 2°

trimestre andrà a prelevare una potenza massima di kw 100 risparmierà circa € 500 al mese, mentre con un prelievo di potenza massima di kw 20 il risparmio sarà di circa € 90 mensile. La riduzione verrà applicata direttamente dal distributore locale e quindi non va inoltrata alcuna richiesta da parte delle aziende. A differenza di quanto previsto a fine 2020 con la norma del DL Ristori, che valeva 180 milioni di euro per il 2021, per le imprese a cui è destinata la misura del DL Sostegni non c'è alcun riferimento a codici Ateco e quindi spetterà a tutte le attività. Il taglio-oneri imprese da 600 milioni di euro è coperto per 180 milioni di euro mediante l'utilizzo delle risorse derivanti dalla soppressione dell'intervento del DL Ristori, qui rivisto, e per i rimanenti 420 milioni dalle risorse impegnate con il DL Sostegni. Conseguentemente, tale intervento ed in linea con quanto richiesto da Confartigianato, utilizza risorse derivanti dalla fiscalità generale, sollevando le PMI beneficiarie da interventi di socializzazione del relativo impatto. Il testo, bollinato dalla Ragioneria dello Stato, è stato approvato venerdì 19 marzo dal Consiglio dei ministri e, dopo la pubblicazione in Gazzetta Ufficiale è atteso in Parlamento per la conversione.

Chi volesse avere maggiori dettagli ci può trovare ai soliti recapiti. Confartigianato Imprese Lecco – ufficio Energia – 0341250200 mail energia@artigiani.lecco.it



CORSI ONLINE E CERTIFICAZIONI EIPASS, ELFI LECCO È EI-CENTER ACCREDITATO

ELFI Lecco, l'ente di formazione accreditato della nostra Associazione, ha attivato un'importante partnership con **CERTIPASS**, ente erogatore dei programmi internazionali di certificazione delle competenze digitali **EIPASS** in ambito ICT, per offrire a tutti i cittadini la possibilità di accedere alla **Cultura Digitale** (corretto approccio alle nuove tecnologie e internet) sviluppando le **I-Competence** (capacità di saper utilizzare con consapevolezza e spirito critico queste risorse).

Contatta l'ufficio Formazione per saperne di più, il nostro EI-Center accreditato è a tua disposizione per illustrarti sia l'offerta formativa online in ambito ICT, sia la possibilità di accedere alla tipologia di certificazione più idonea.

Tel. 0341-250200 - Email: formazione@artigiani.lecco.it.



TERMIDRAULICI, CORSI ONLINE DI AGGIORNAMENTO TECNICO

Confartigianato Imprese Lecco organizza 2 corsi online di aggiornamento rivolti alle imprese della Categoria Installatori Termoidraulici, con il seguente programma:

“Norma UNI 8065: il trattamento dell'acqua negli impianti di climatizzazione, di produzione ACS e solari termici”

Martedì 27 aprile 2021, dalle 14 alle 18

“Sanificazione degli impianti di condizionamento e pompe di calore”

Giovedì 6 maggio 2021, dalle 14 alle 18.

Entrambi i corsi saranno tenuti dal docente Daniele Vecchi; agli iscritti verrà inviato, il giorno prima dell'evento, il link per l'accesso all'aula virtuale.

Quote di partecipazione per aziende associate a Confartigianato Imprese Lecco: € 50+IVA/azienda per corso singolo, € 80+IVA/azienda per entrambi i corsi. *Iscrizioni online e programmi di dettaglio su www.artigiani.lecco.it/corsi.*

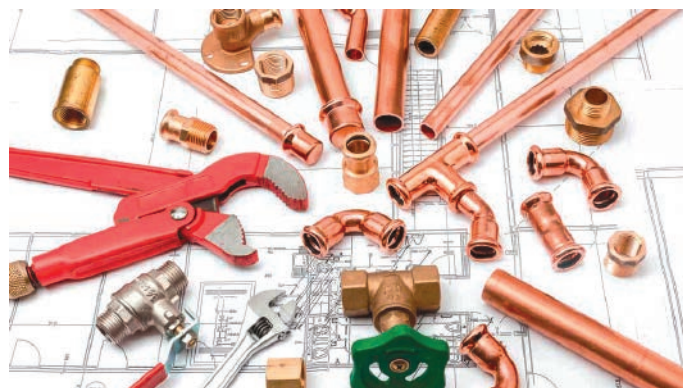

FONDO ARTIGIANATO FORMAZIONE - FART FORMAZIONE GRATUITA PER I DIPENDENTI

Ricordiamo a tutte le aziende che è attivo l'Invito 1°-2021 del **Fondo Artigianato Formazione (FART)**, che mette a disposizione delle aziende aderenti nuove risorse per la formazione continua gratuita dei propri dipendenti per il biennio 2021-2022.



Per sapere se la tua azienda è già aderente al Fondo, basta richiedere al consulente paghe la stampata del cassetto previdenziale: se non risulti ancora aderente, puoi farlo subito, in modo da iniziare a sfruttare il prima possibile tutte le opportunità.

Segnaliamo in particolare la **Linea 8-Just in time**, destinata alle aziende di nuova adesione al Fondo (non oltre 1 mese antecedente la presentazione del progetto) o che ritornano al Fondo, sempre non oltre 1 mese antecedente. Su questa Linea è possibile presentare progetti di max 80 ore, con qualsiasi contenuto e che si concludano entro 4 mesi dall'approvazione, che avviene di norma entro 10 gg. dalla presentazione.

Non aspettare, l'ufficio Formazione è a tua disposizione per una consulenza gratuita, tel. 0341-250200, formazione@artigiani.lecco.it.



I Piani Mirati dell'ATS

(macchine, attrezzature, scale, ecc.)

Negli ultimi anni il Servizio di Prevenzione e Protezione della Salute e della Sicurezza degli Ambienti di Lavoro della ASL Monza e Brianza ha attivato una serie di Piani Mirati di Prevenzione (P.M.P.) territoriali che rappresentano **interventi straordinari** per **contrastare il numero elevato di infortuni** che si sono verificati e che si stanno verificando negli ultimi anni.

I Piani Mirati di Prevenzione sono una **nuova metodologia di azione** che ha l'**obiettivo di coniugare** l'attività di **promozione di buone prassi** con l'attività di **vigilanza propria dei Servizi di Prevenzione**.

Ogni singolo Piano può essere attivato a seguito di eventi sentinella (es. grave infortunio), per promuovere l'adesione a Linee Guida Regionali, Buone Prassi o l'applicazione di nuove normative.

L'obiettivo di questi Piani è di **innalzare gradualmente**, ma **in un intero comparto**, nel suo complesso, il livello di prevenzione e sicurezza, evitando le disparità (di controllo e di tutela) insite nella attività tradizionale di vigilanza che, seppur guidata ed orientata da corretti criteri di programmazione, rischia di toccare solo alcuni, lasciando altri esenti dal controllo (vigilanza a macchia di leopardo).

I Piani sono divisi in fasi diverse:

- **individuazione di alcuni punti critici** (es. situazioni alla base delle dinamiche degli infortuni gravi avvenuti nel comparto) rappresentativi dei principali rischi di un comparto lavorativo e delle relative misure da adottare, concrete e realizzabili, possibilmente in condivisione con le associazioni di categoria e con gli attori dei sistemi di prevenzione aziendali;
- **azione di promozione** con lettera, seminario pubblico, uso del sito Web Asl per la messa in rete delle indicazioni tecniche sulle buone prassi;
- **richiesta alle aziende di auto valutarsi** su quei temi mediante compilazione di una scheda specifica da restituire all'ASL;
- **vigilanza sugli inadempienti ed in un campione statisticamente rappresentativo delle restanti aziende.**

L'ATS **invia via PEC** comunicazione alle aziende che sono state selezionate e le invita a partecipare ad un **convegno gratuito** durante il quale viene spiegato il piano stesso e come deve essere fatta la **compilazione della scheda di auto-valutazione** da parte delle imprese. La partecipazione al convegno non è obbligatoria, ma **altamente consigliata.**

**PER SAPERNE DI PIÙ PARTECIPA
AL CONVEGNO GRATUITO!**

22 aprile 2021
dalle 18.15 alle 20.15

**CONVEGNO GRATUITO
CONFARTIGIANATO
IMPRESE LECCO**

Via Galileo Galilei, 1 - Lecco

Per info e iscrizioni al convegno
iscrizioni@economieambientali.it
www.economieambientali.it

